

REVOLUTION DE L'ALIMENTATION URBAINE

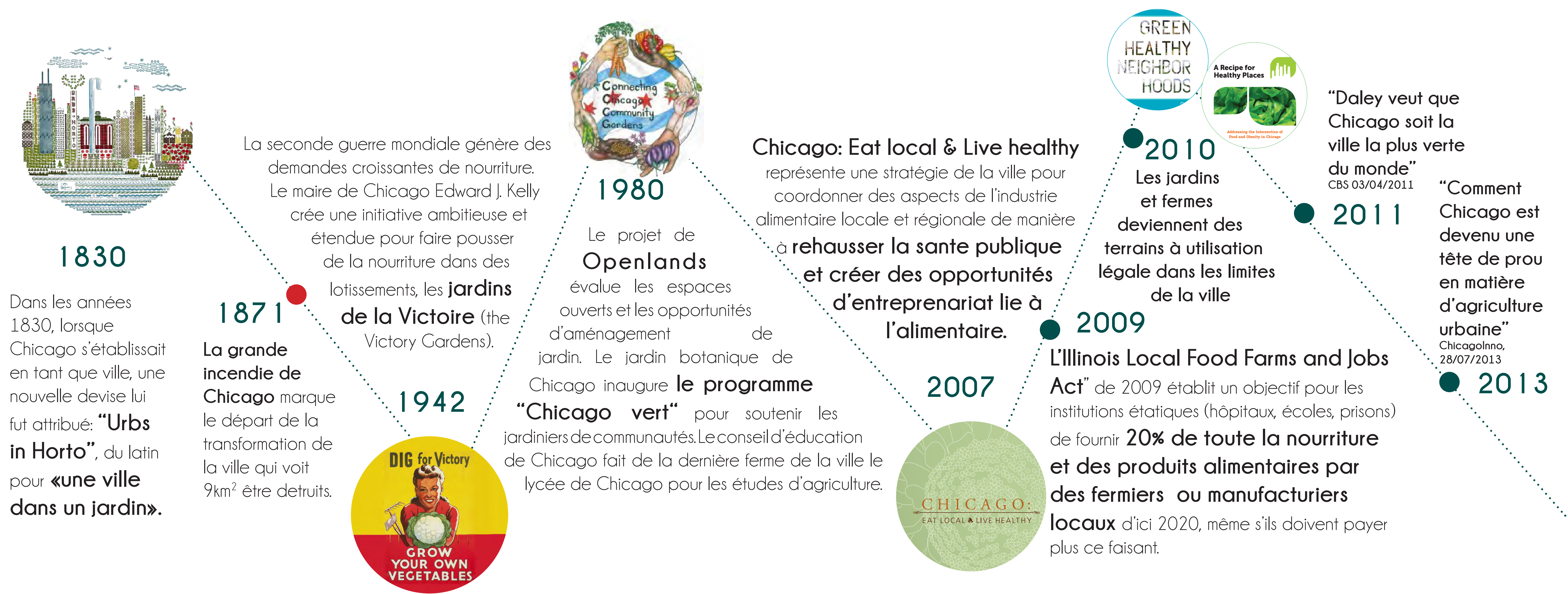

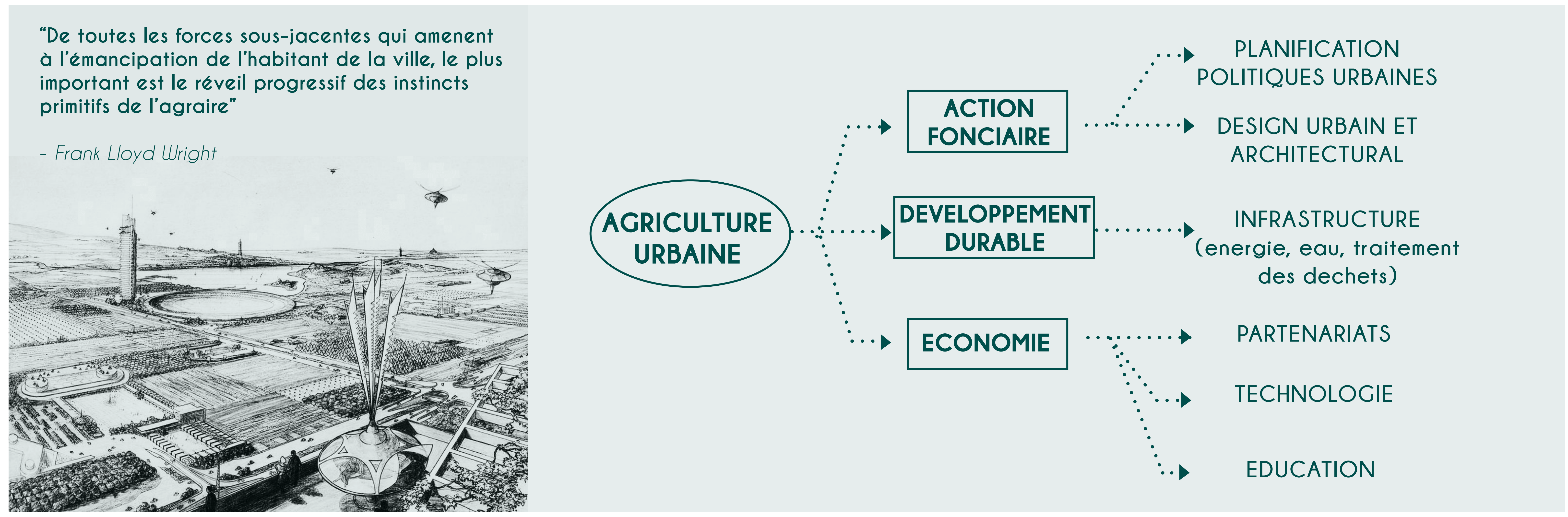

Terrains vacants et rails abandonnés

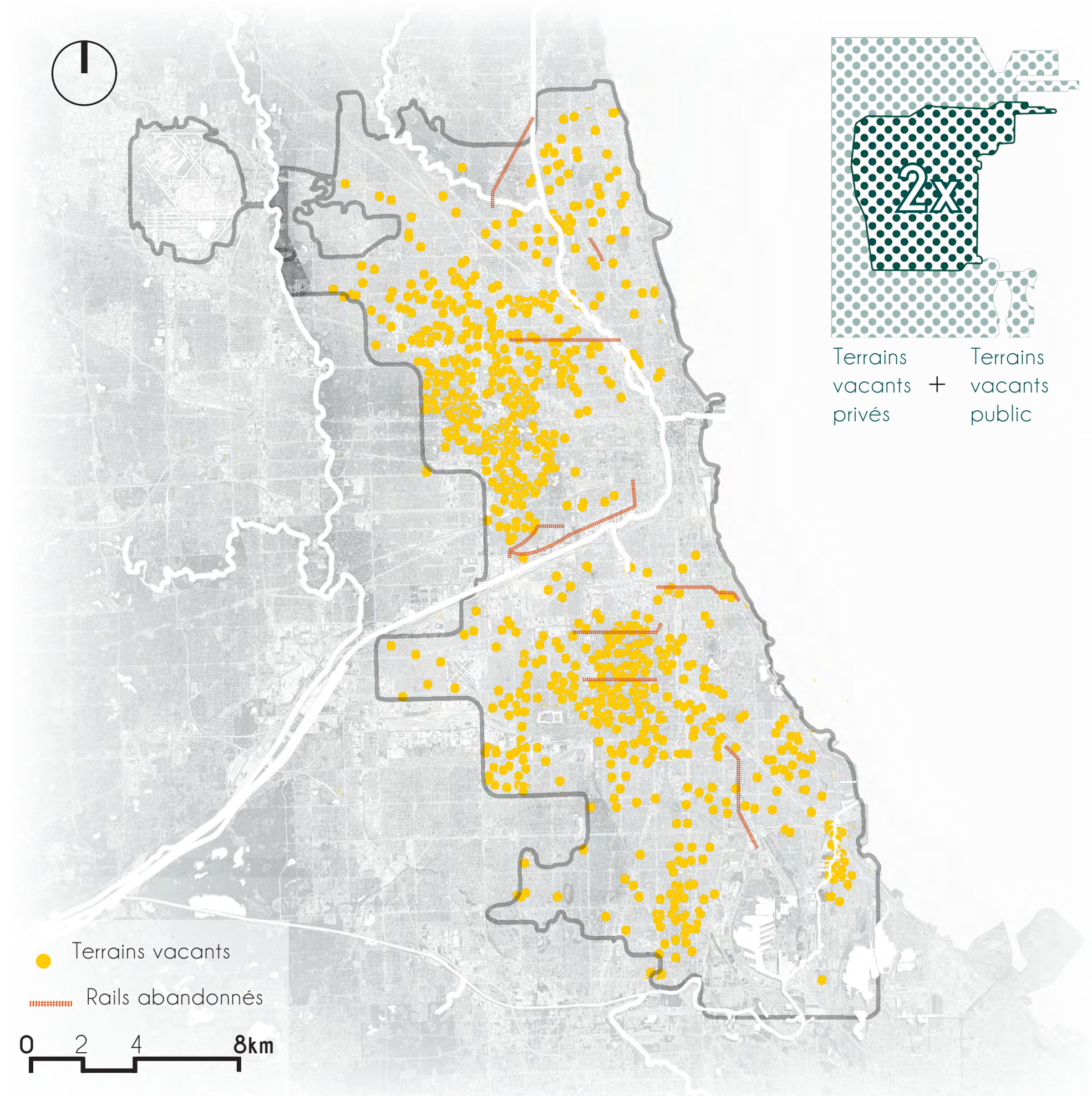
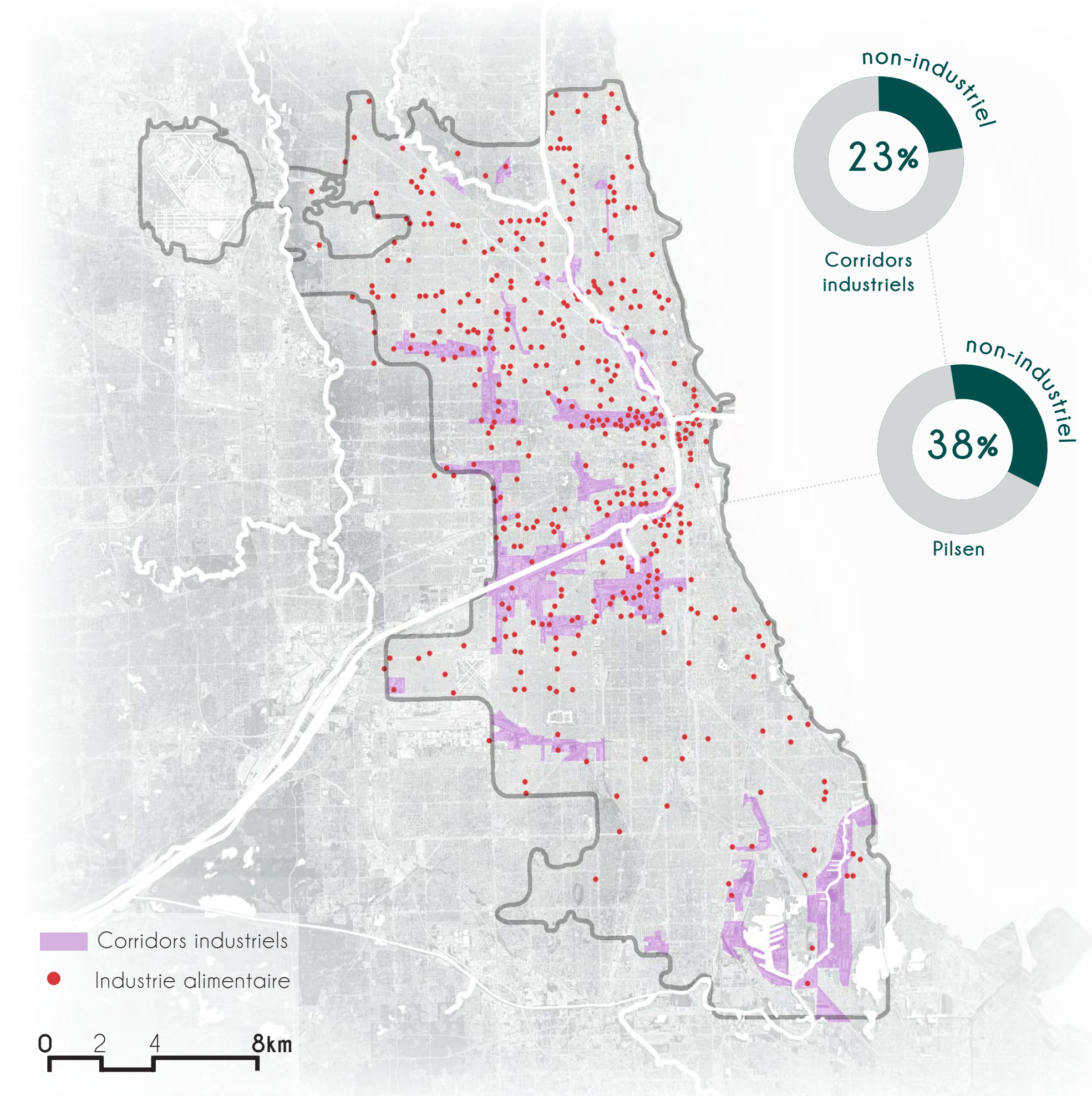

Corridors industriels et industries alimentaires

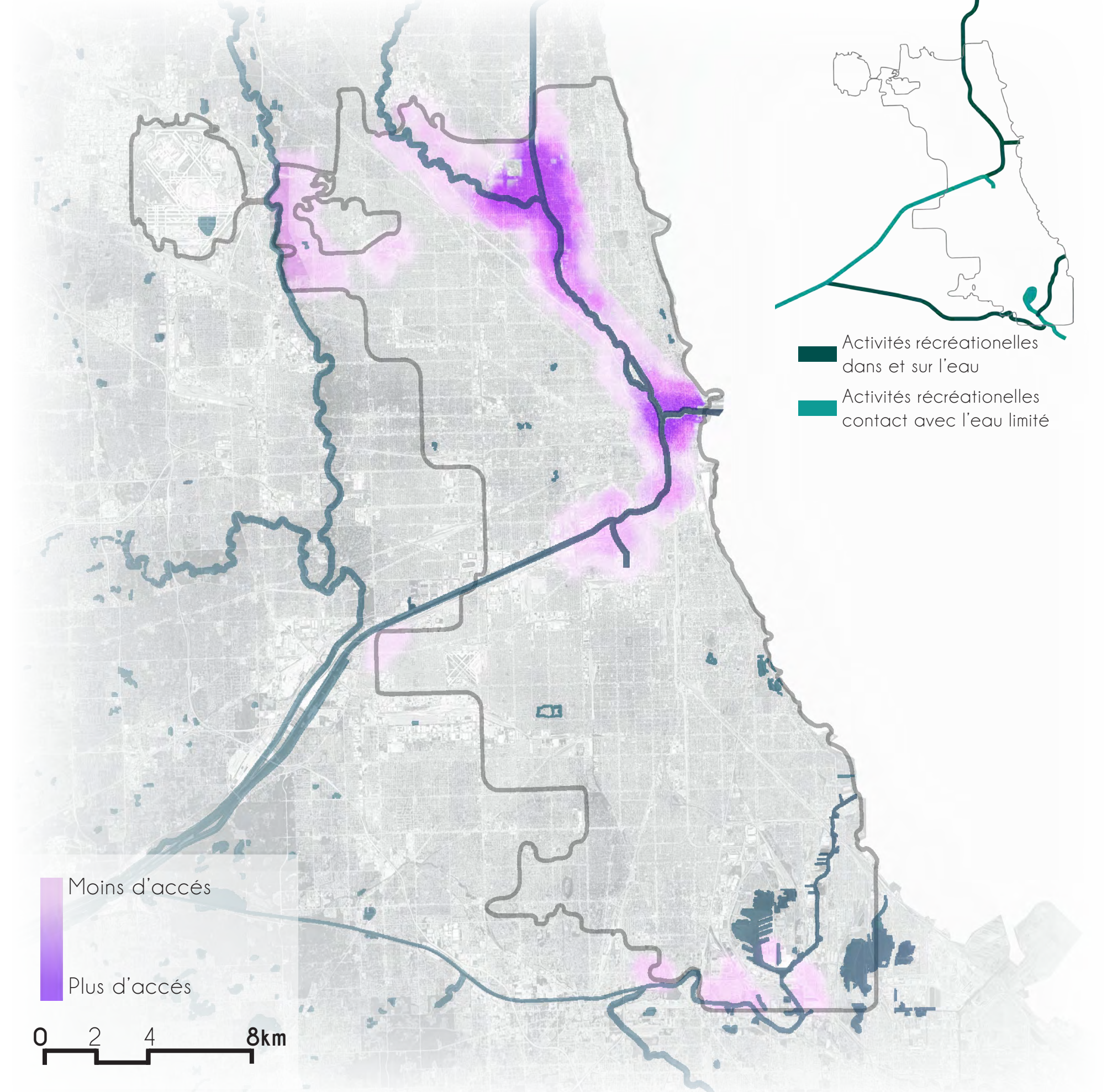

Facilité d'accès à la rivière prévue pour 2030

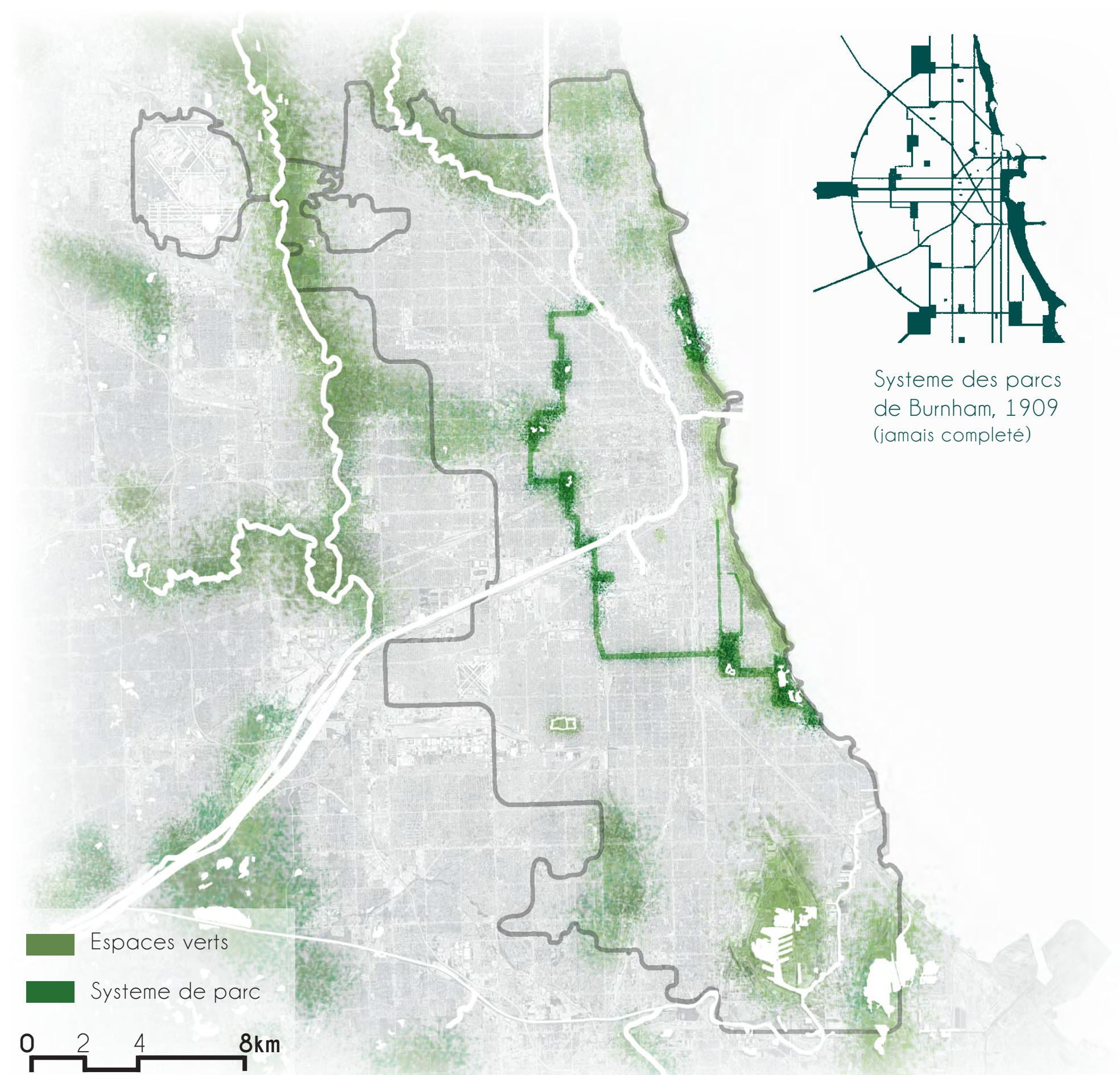

Principaux espaces verts et le système de parcs de Burnham

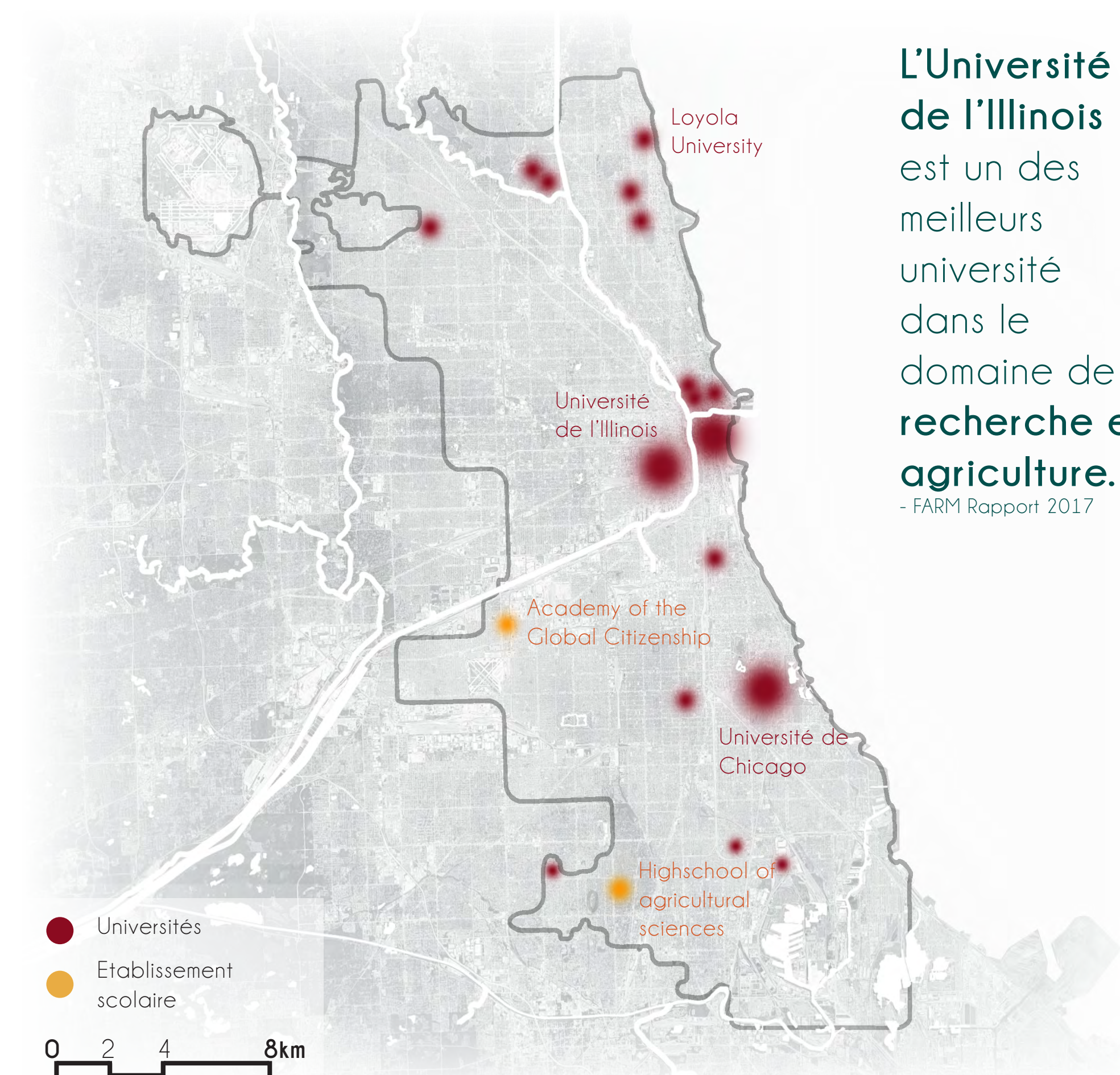

Pôles universitaires

L'Université de l'Illinois est un des meilleurs universités dans le domaine de recherche en agriculture.
- FARM Rapport 2017

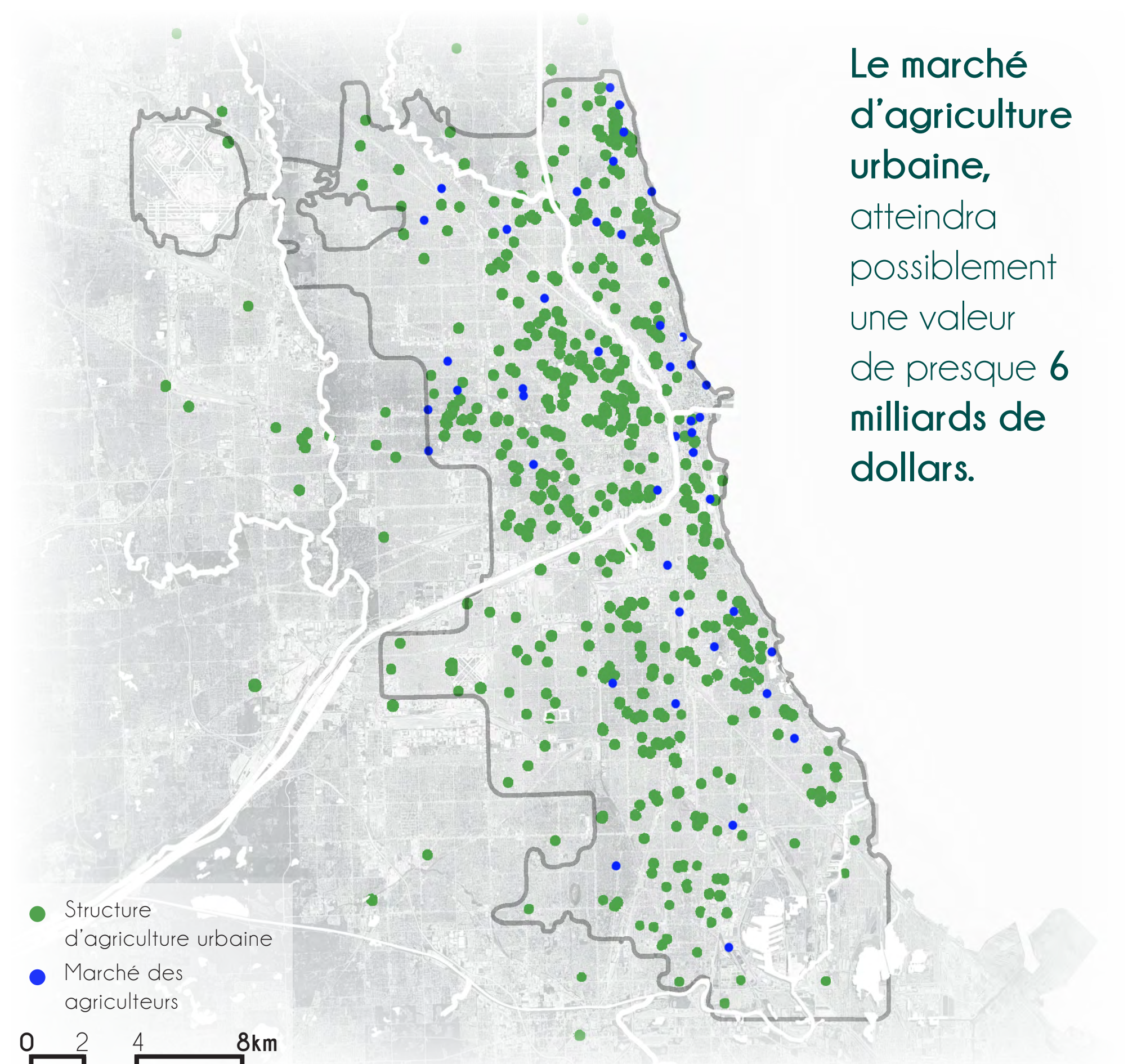

Structures d'agriculture urbaine déjà existantes à Chicago

Le marché d'agriculture urbaine, atteindra possiblement une valeur de presque 6 milliards de dollars.

Axes d'implantation

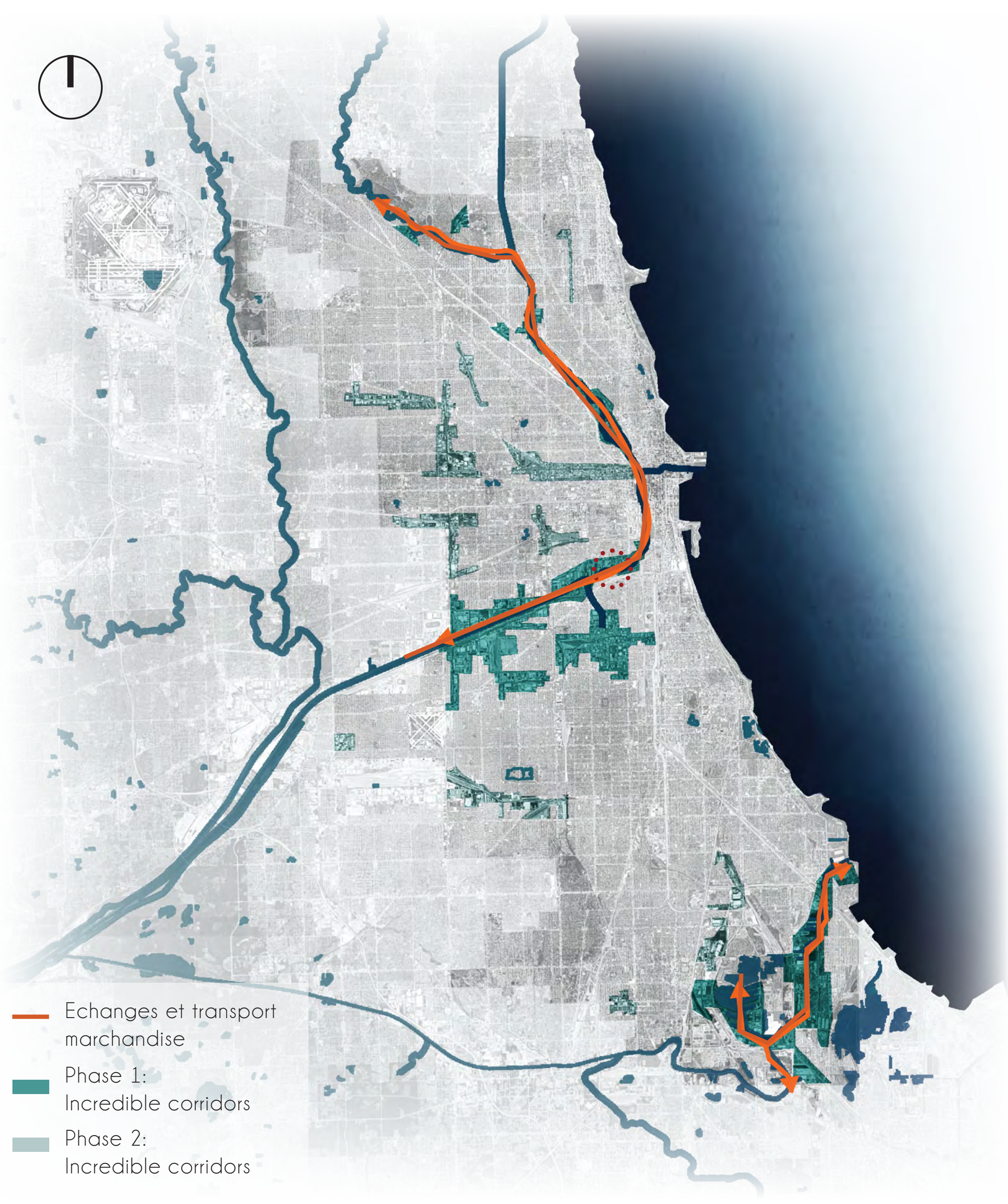
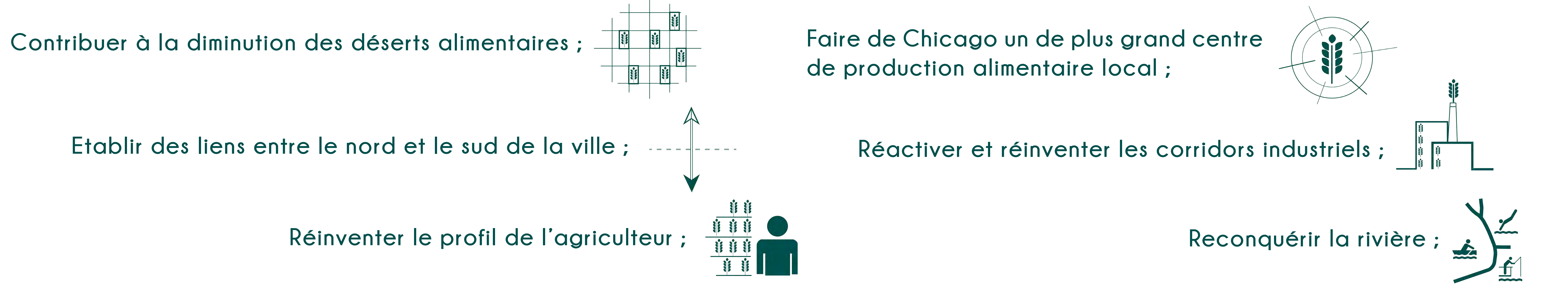

Investir prioritairement aux corridors industriels adjacents à la rivière

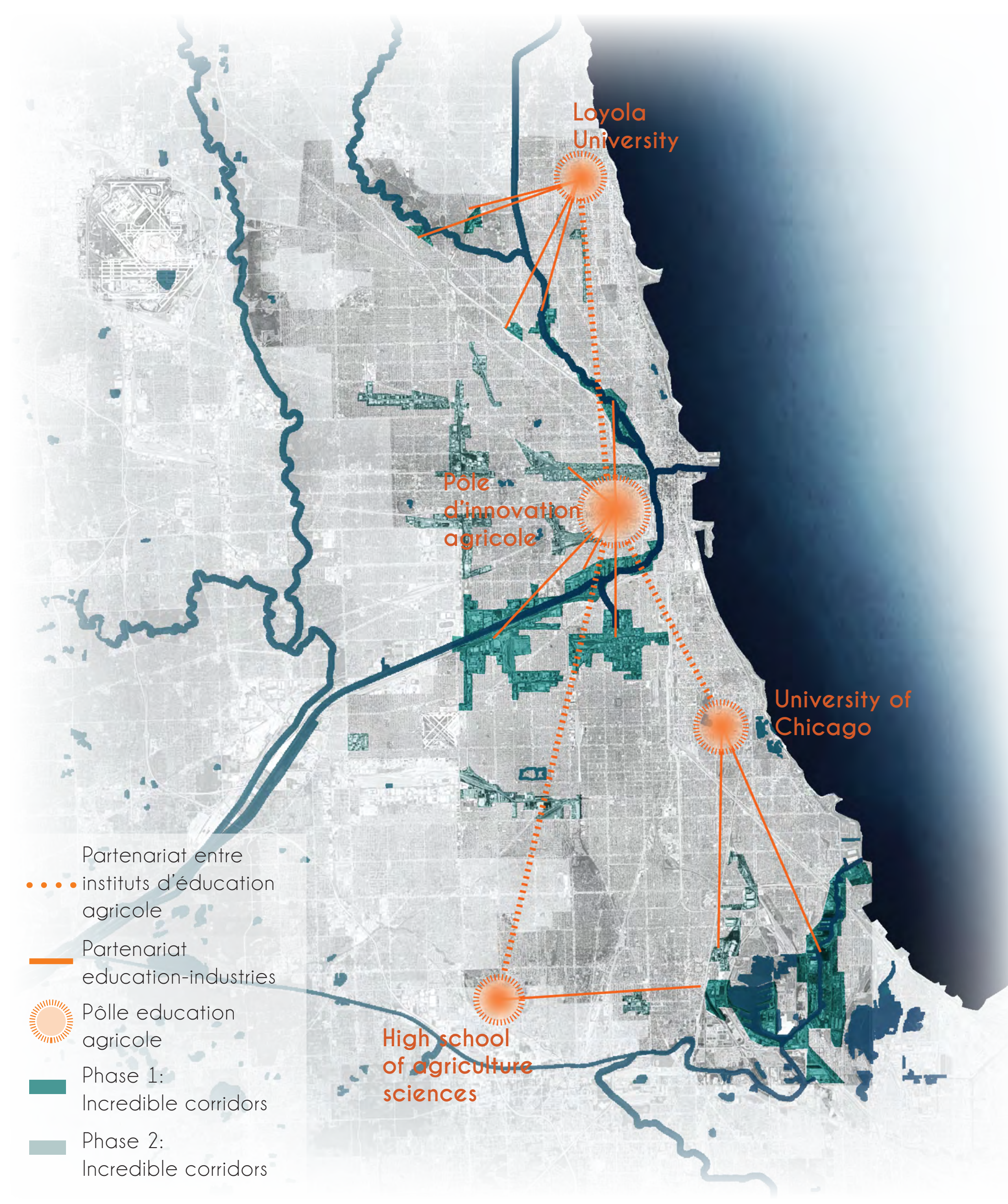

Promouvoir le partenariat entre les nouvelles industries et les universités

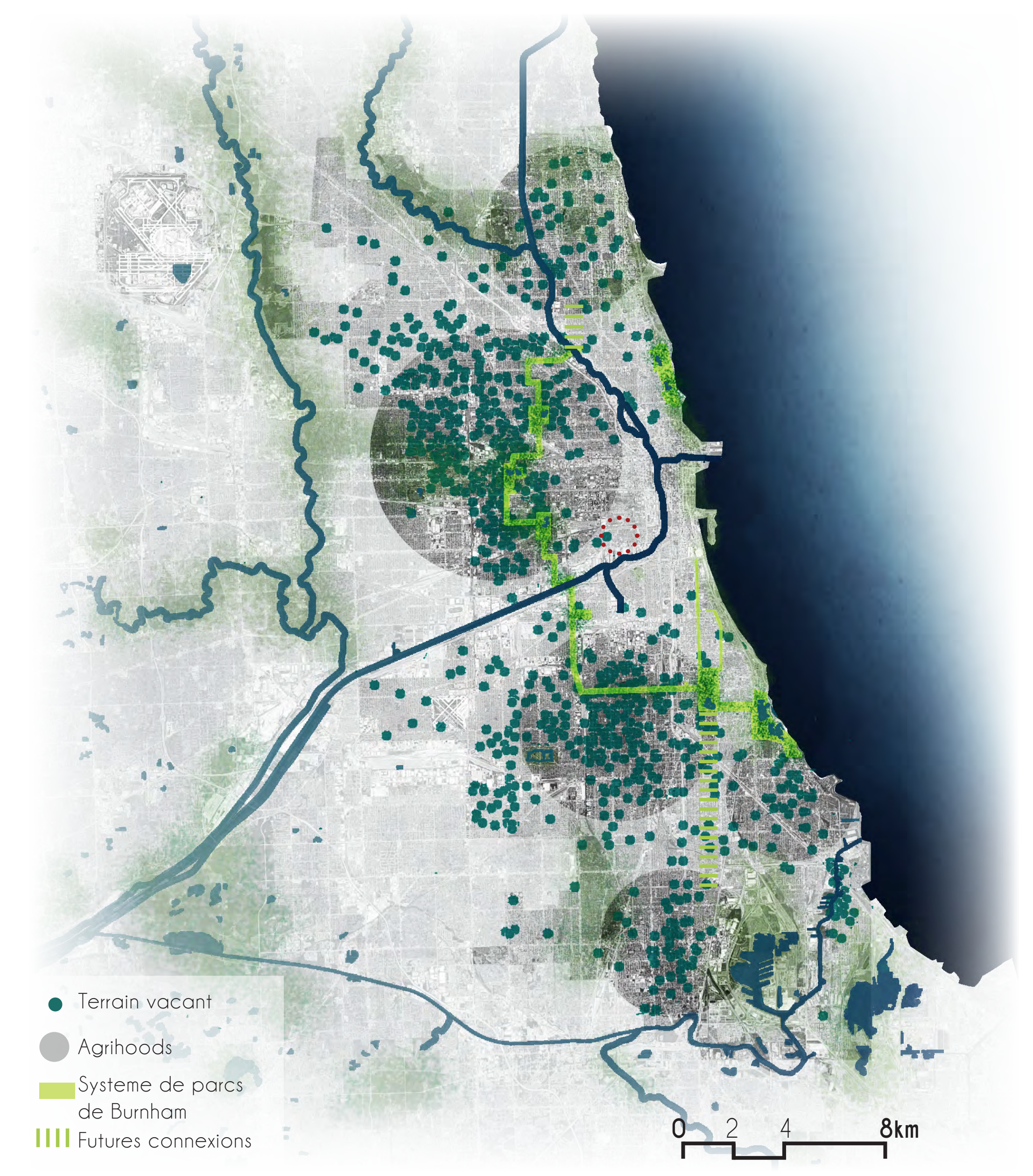

Exploiter les espaces vacants proche des déserts alimentaires

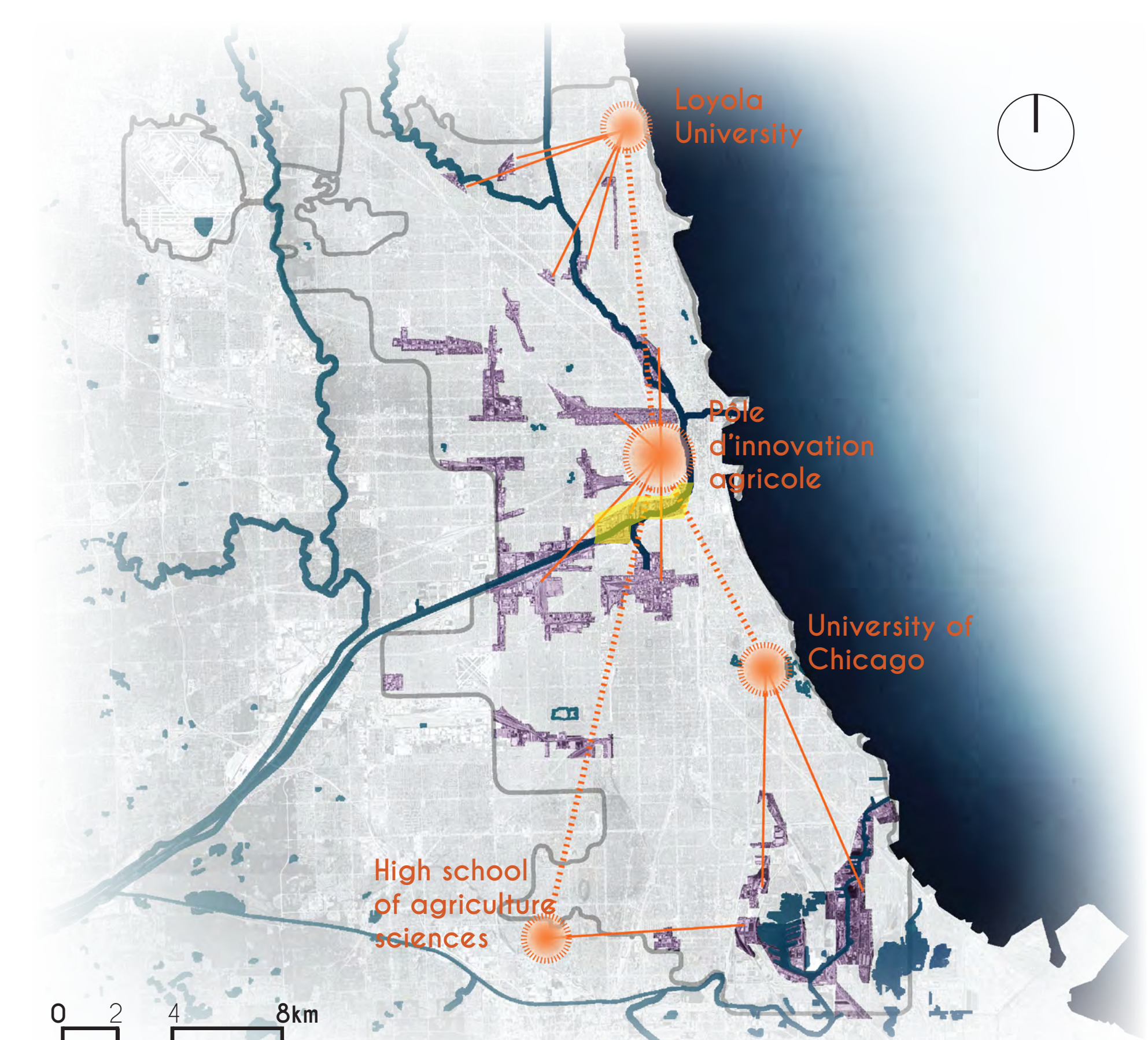
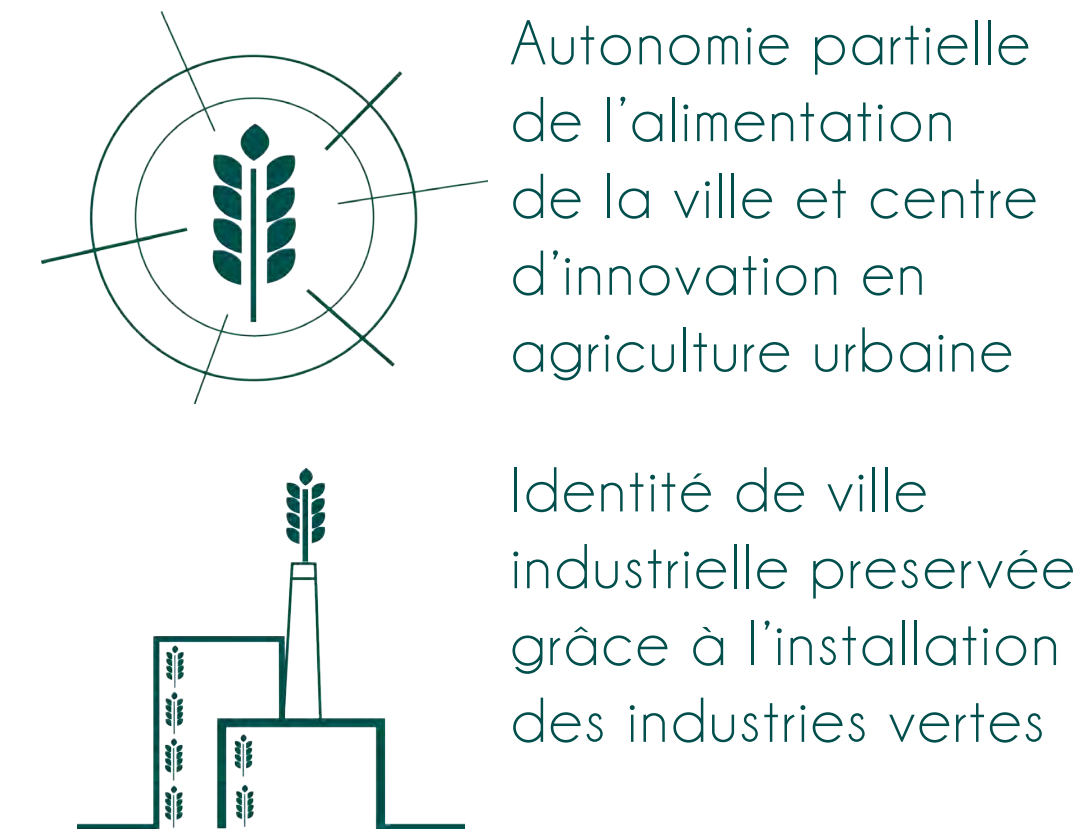
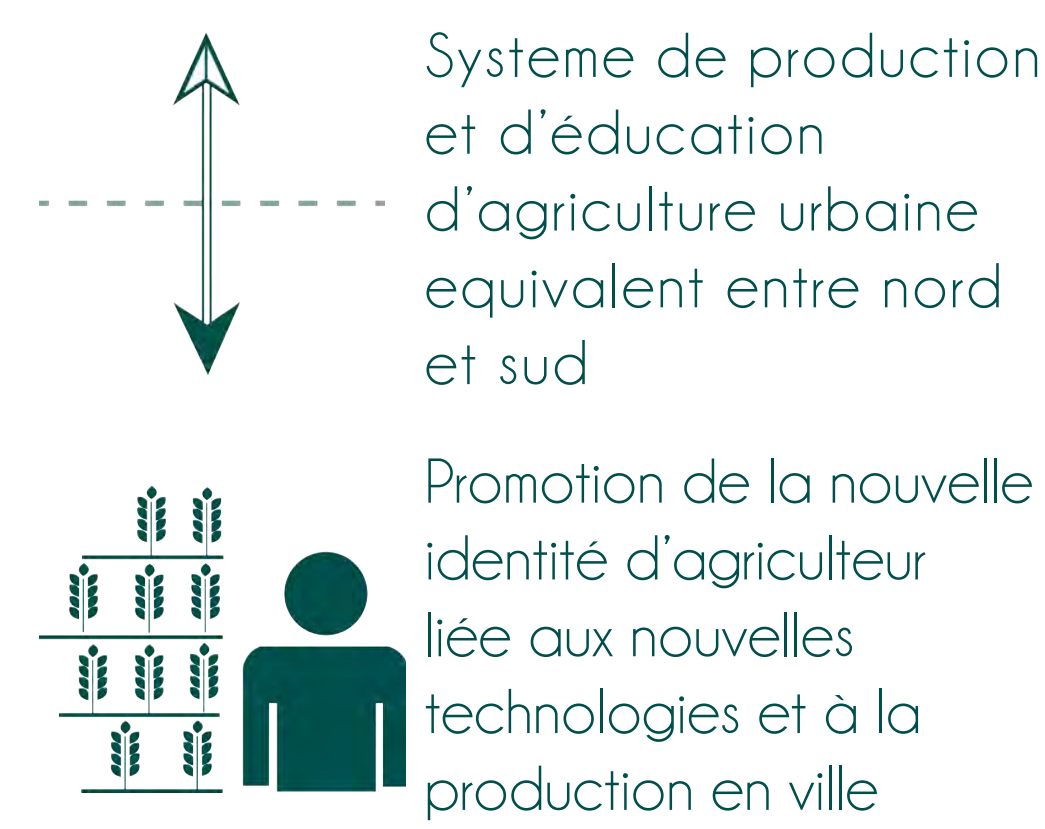
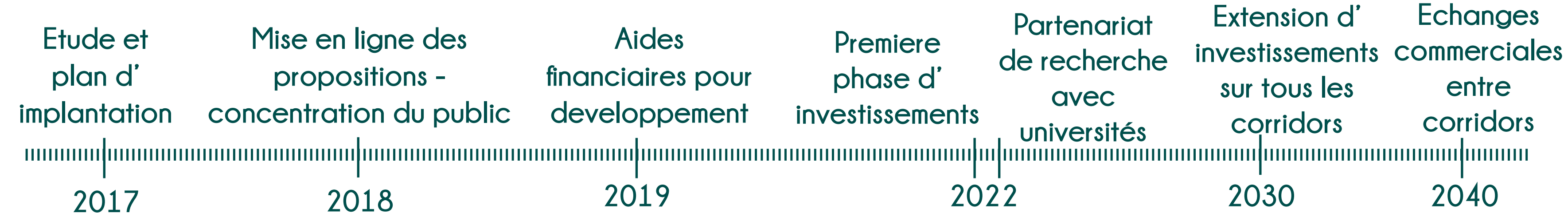

Polés d'éducation d'agriculture urbaine et partenariat avec les industries

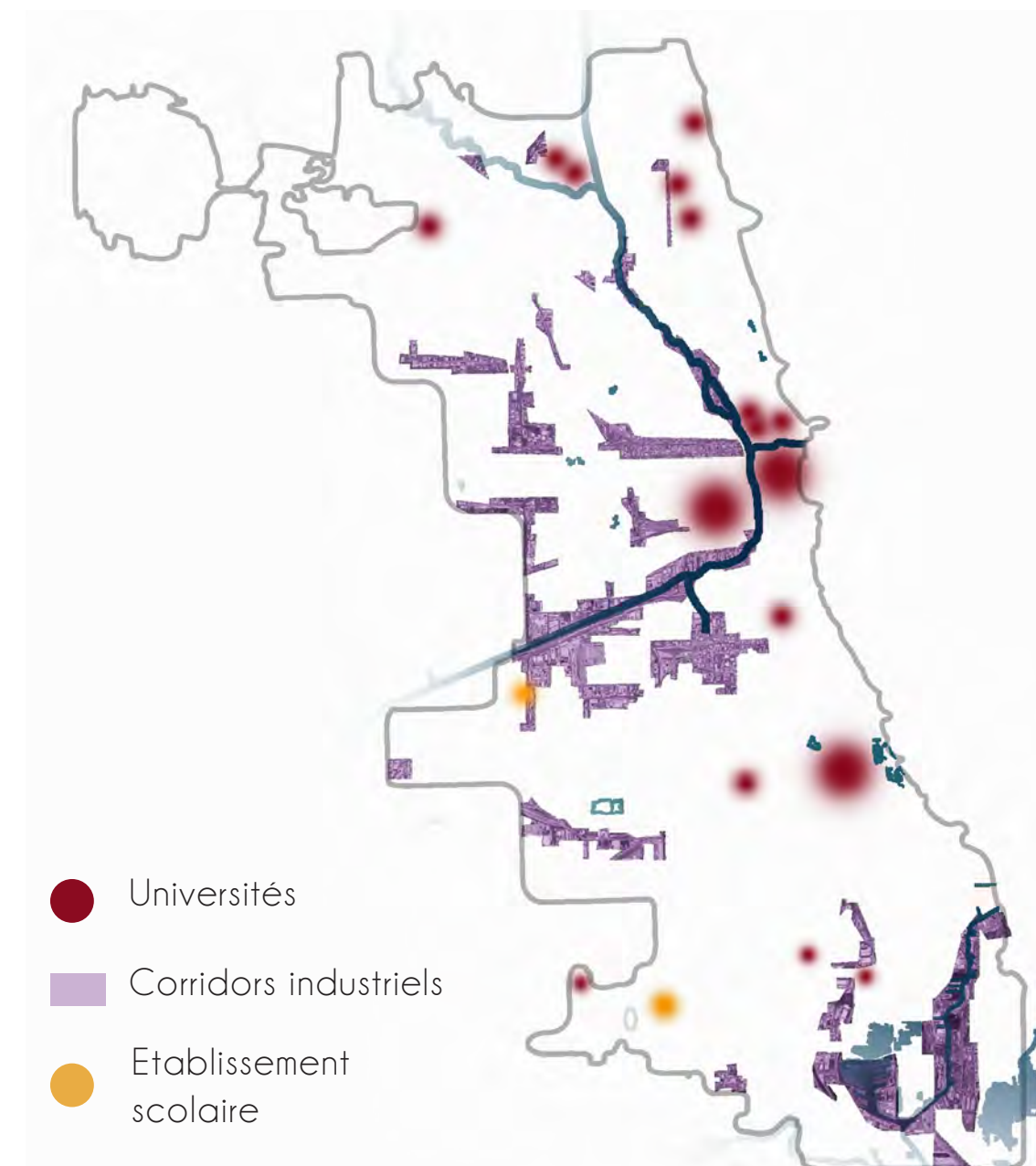

Polés universitaires // Corridors industriels

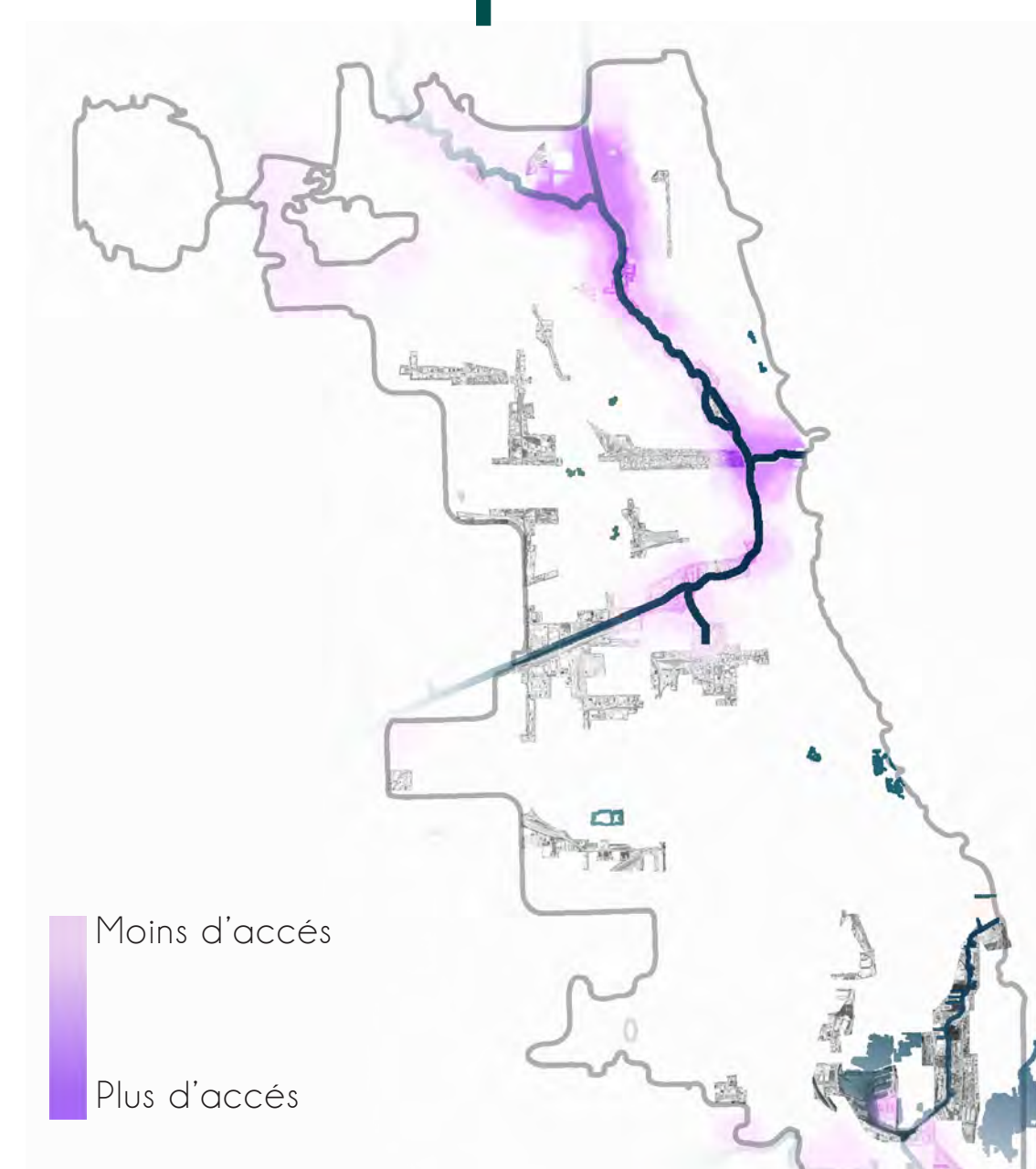

Acces à la riviere 2030 // Corridors industriels

"Tout comme le lac Michigan est la façade avant de Chicago, la rivière Chicago est notre arrière-cour, et devrait être un atout que les gens de la ville entière apprécient, plutôt que l'éviter"
- Maire Rahm Emanuel



Front de la riviere accessible et échanges entre les corridors

Pilsen

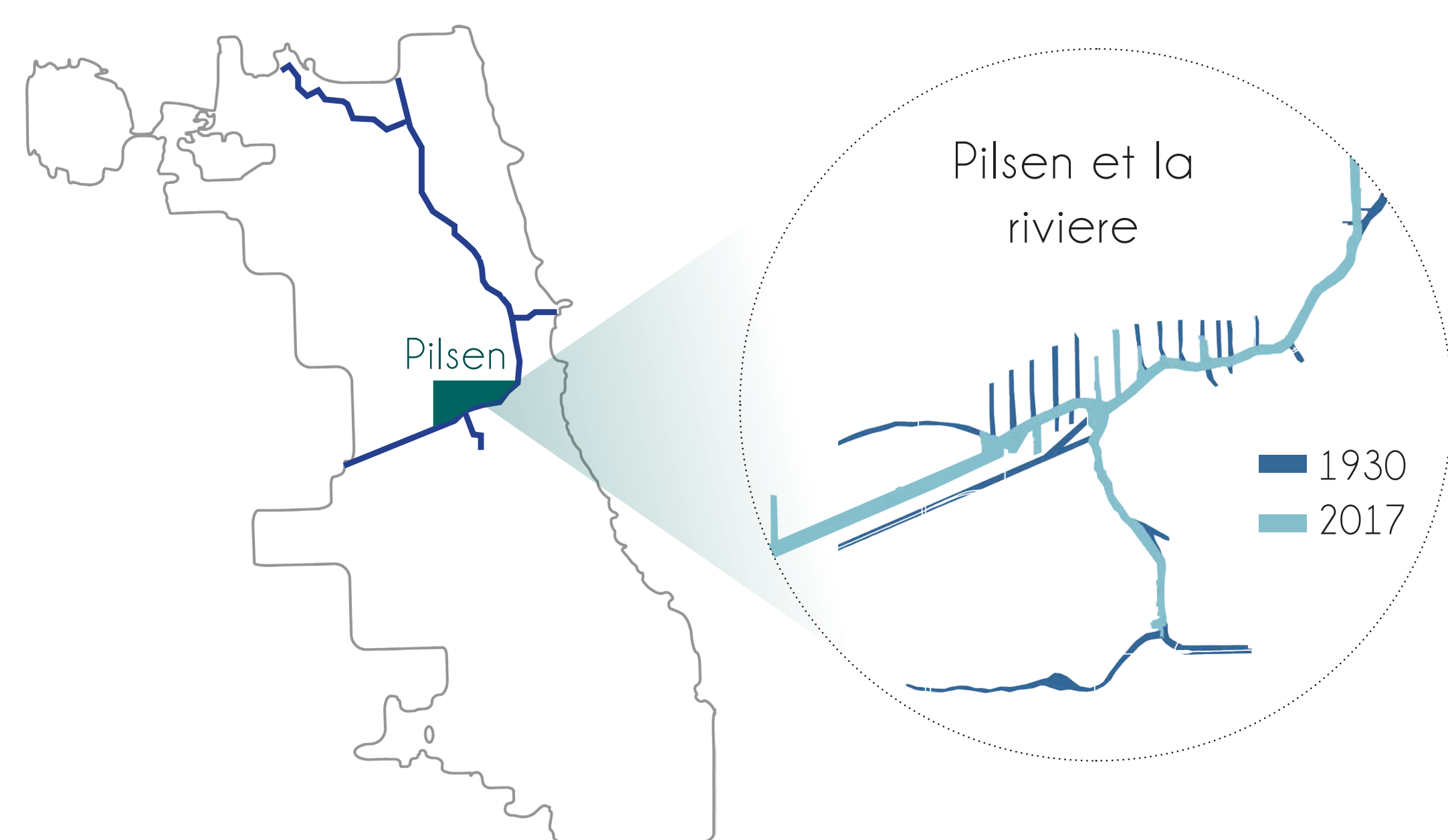

Fondé en 1903

78% Mexicains

1/3 de la surface Corridor Industriel

Pilsen est en dessous de la moyenne de Chicago d'espace vert par habitant de 75%

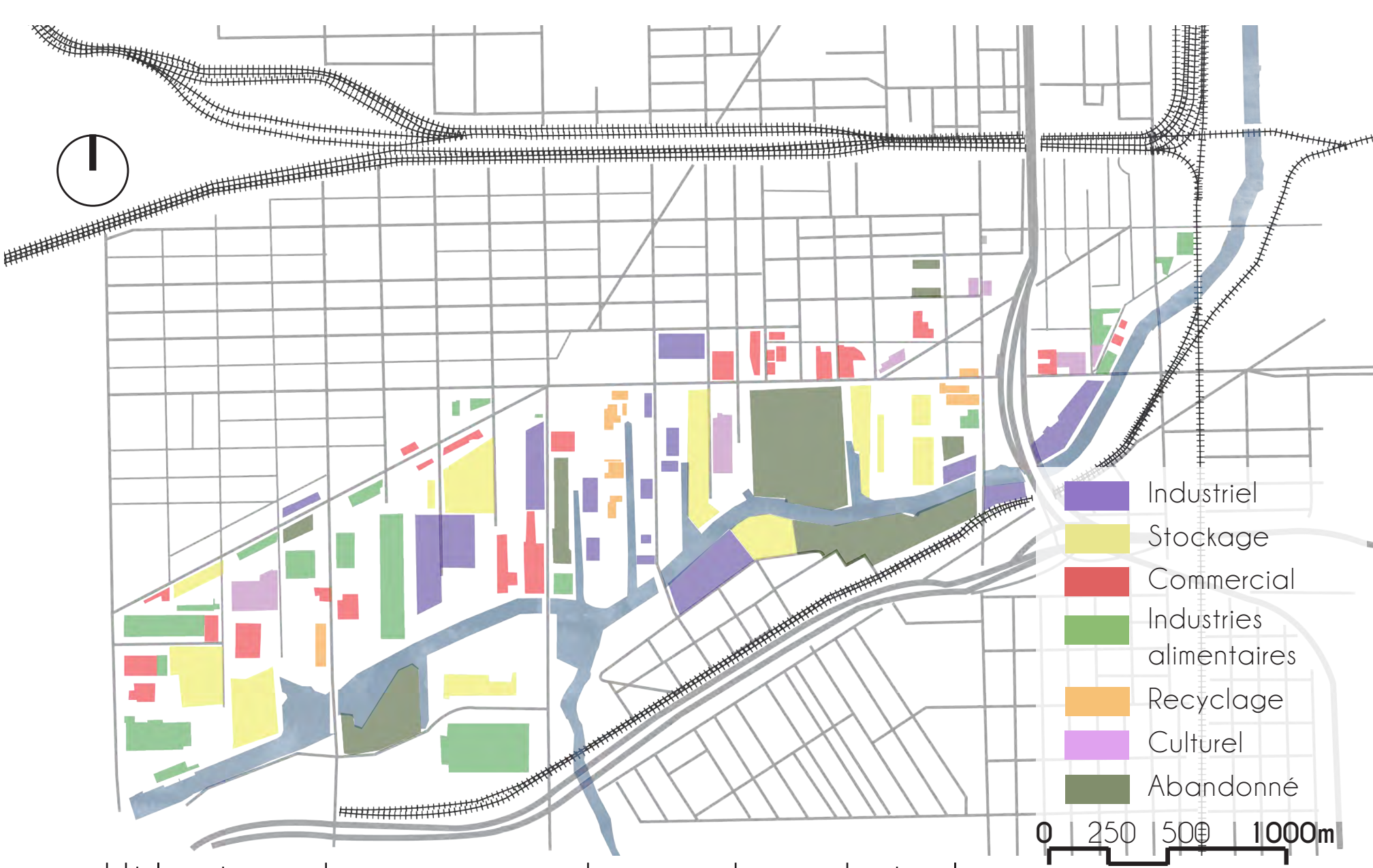

Utilisation des espaces du corridor industriel

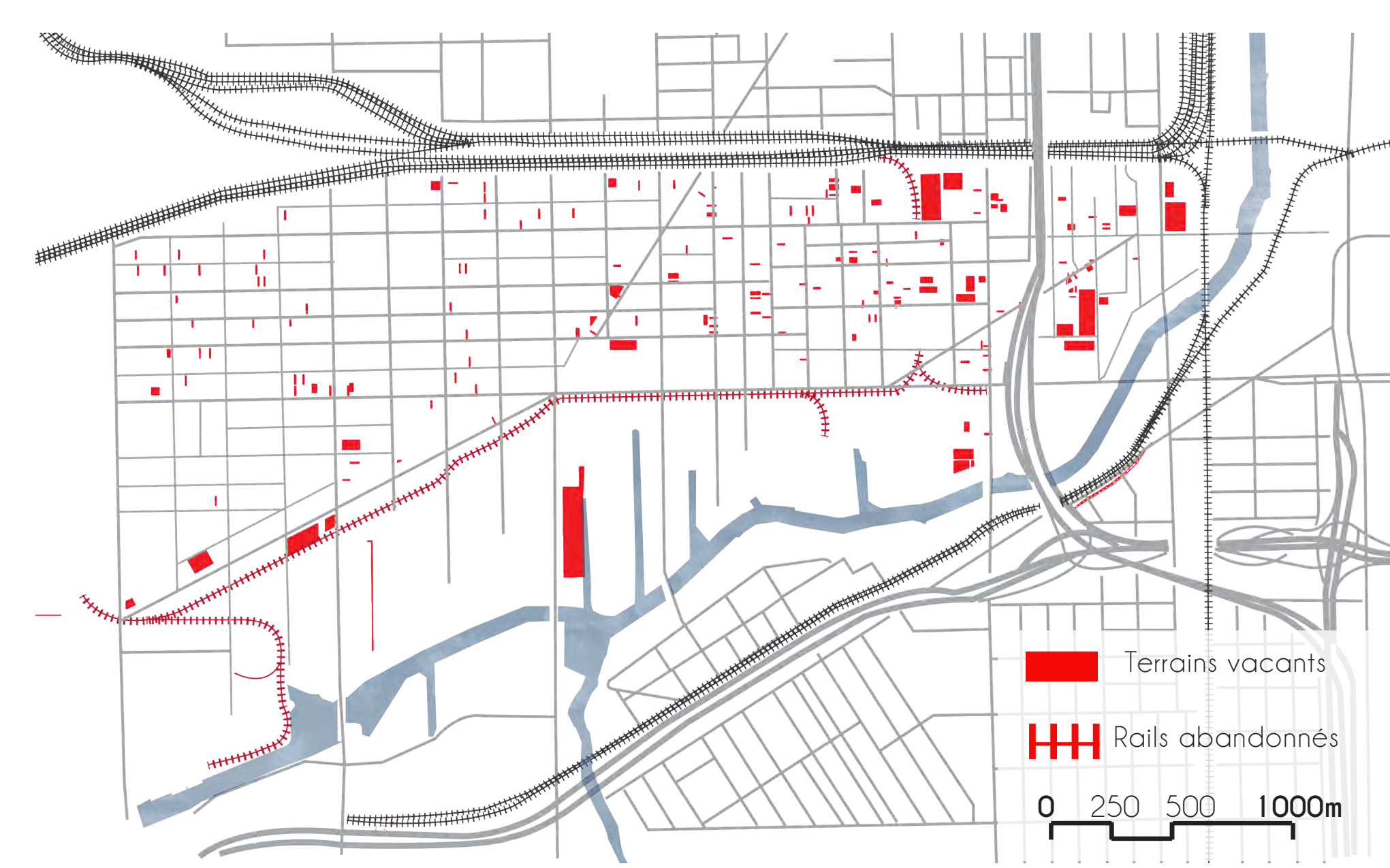

Plans des espaces vacants

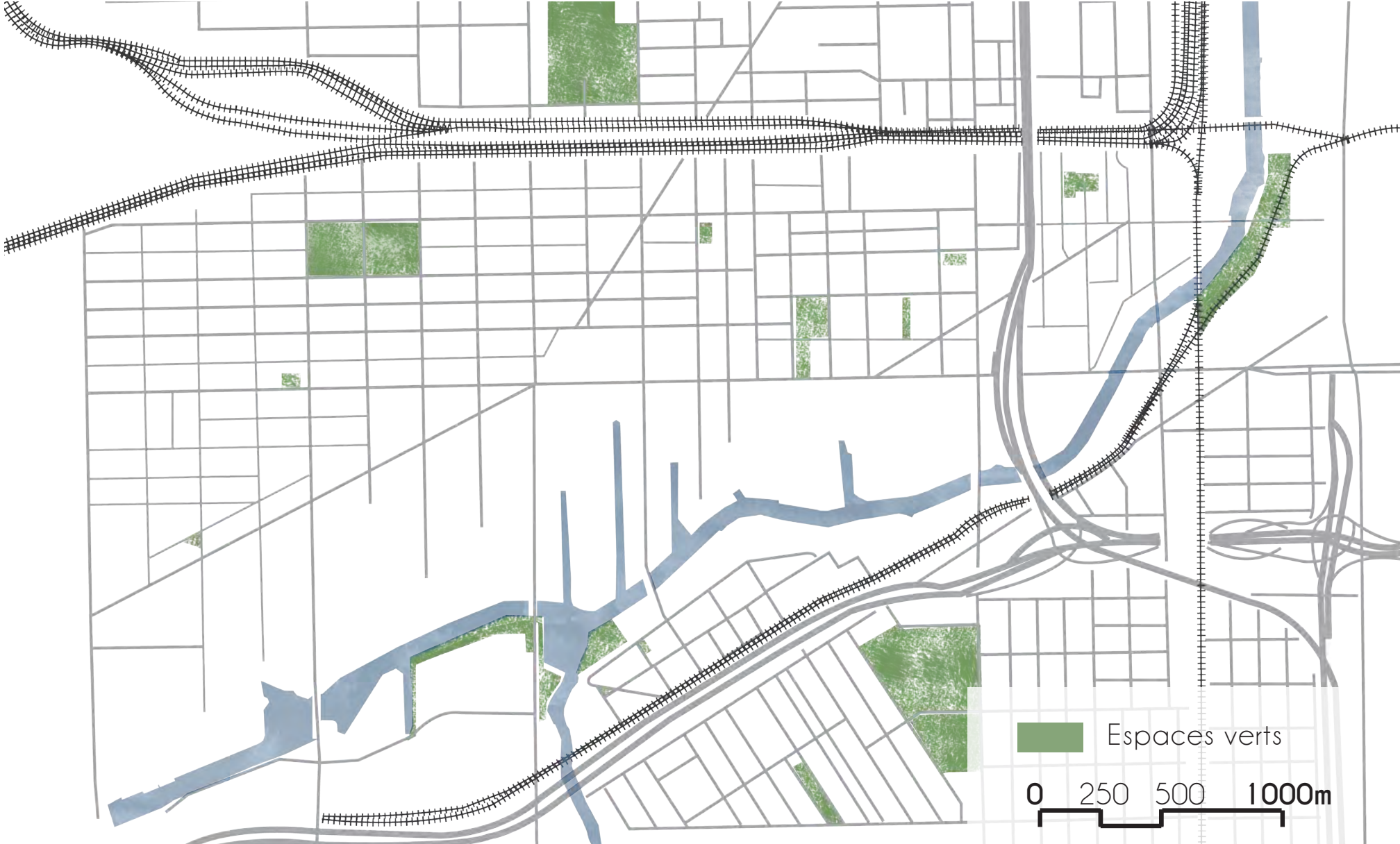

Plans de parcs et des jardins

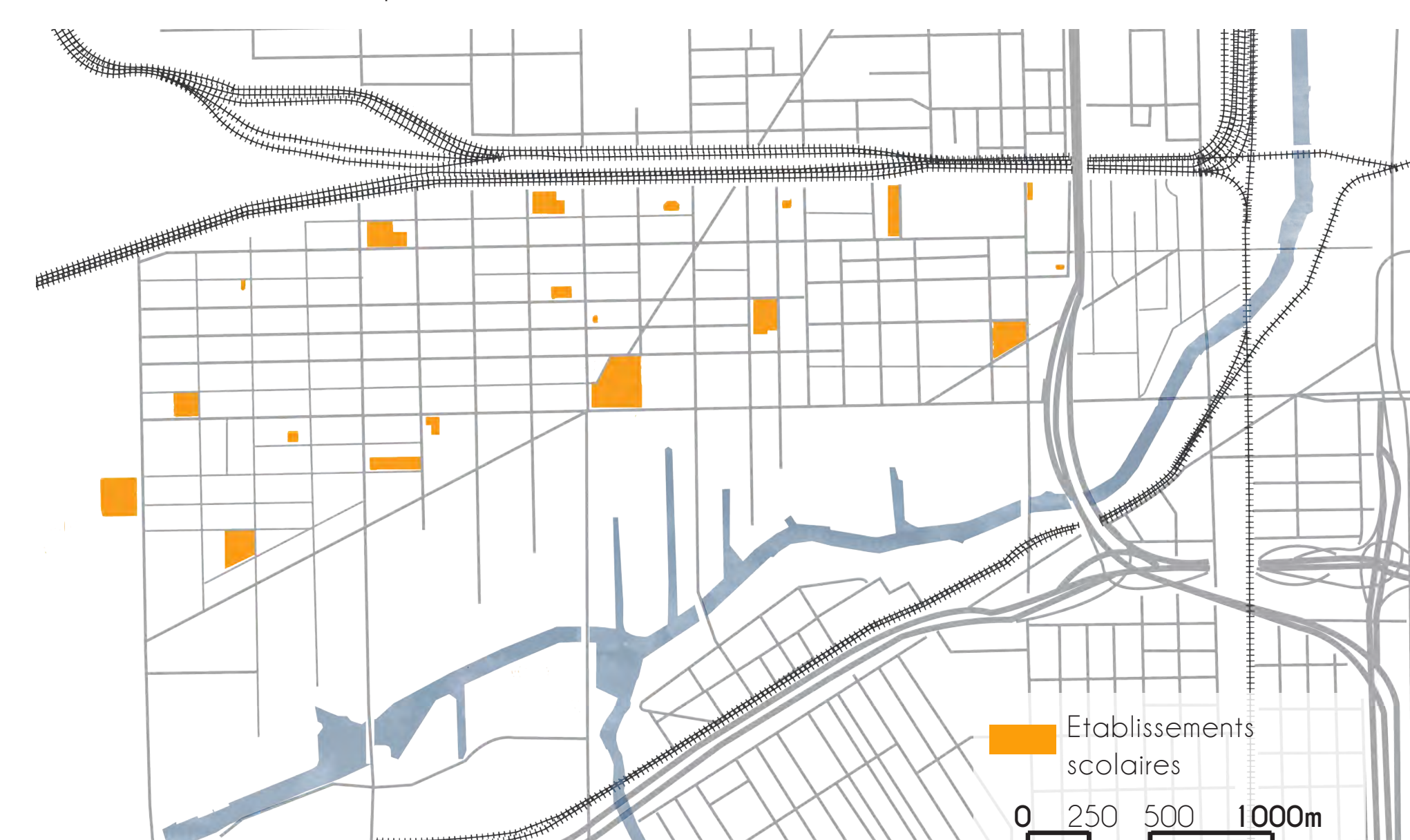

Etablissements scolaires

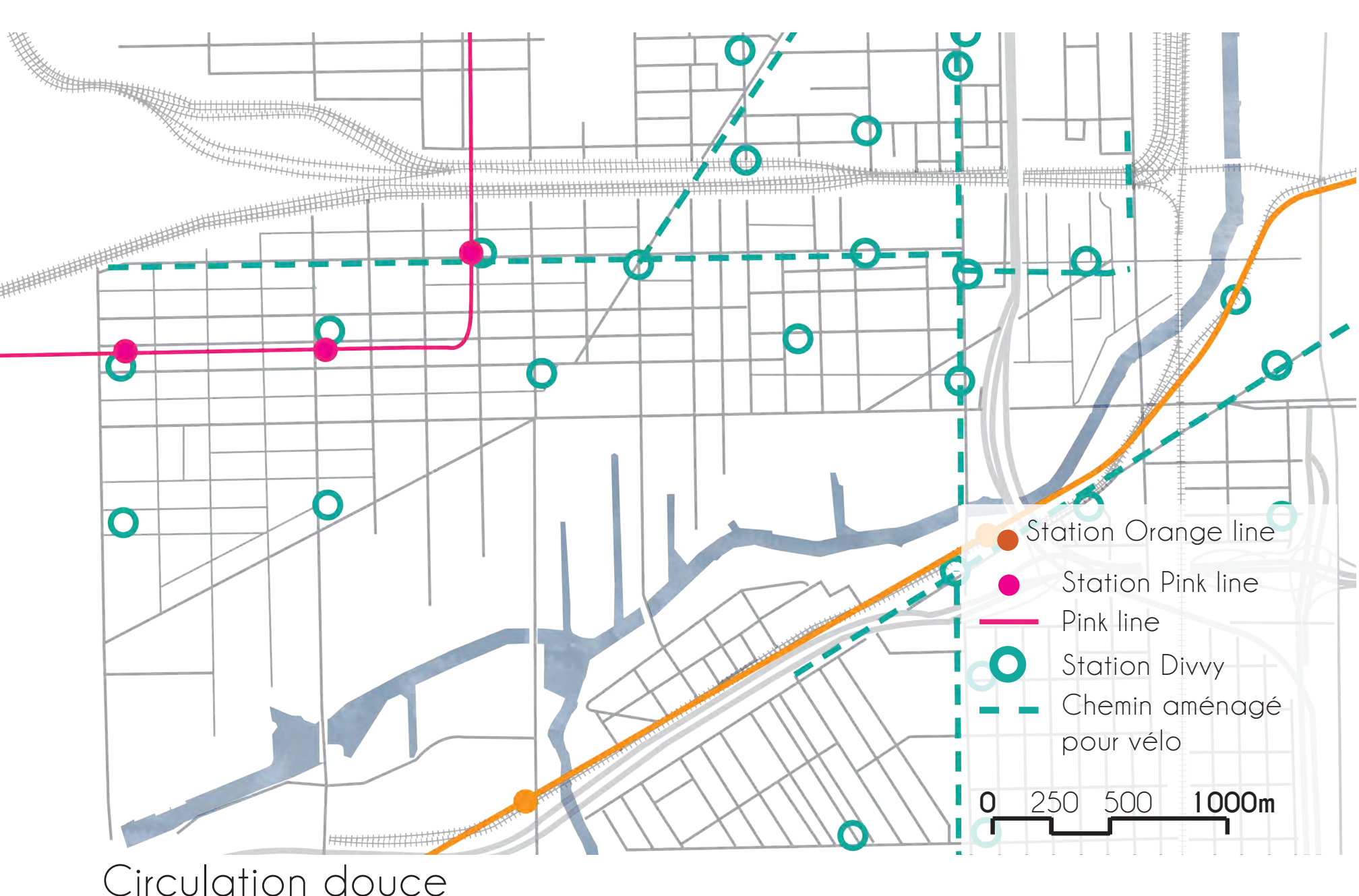
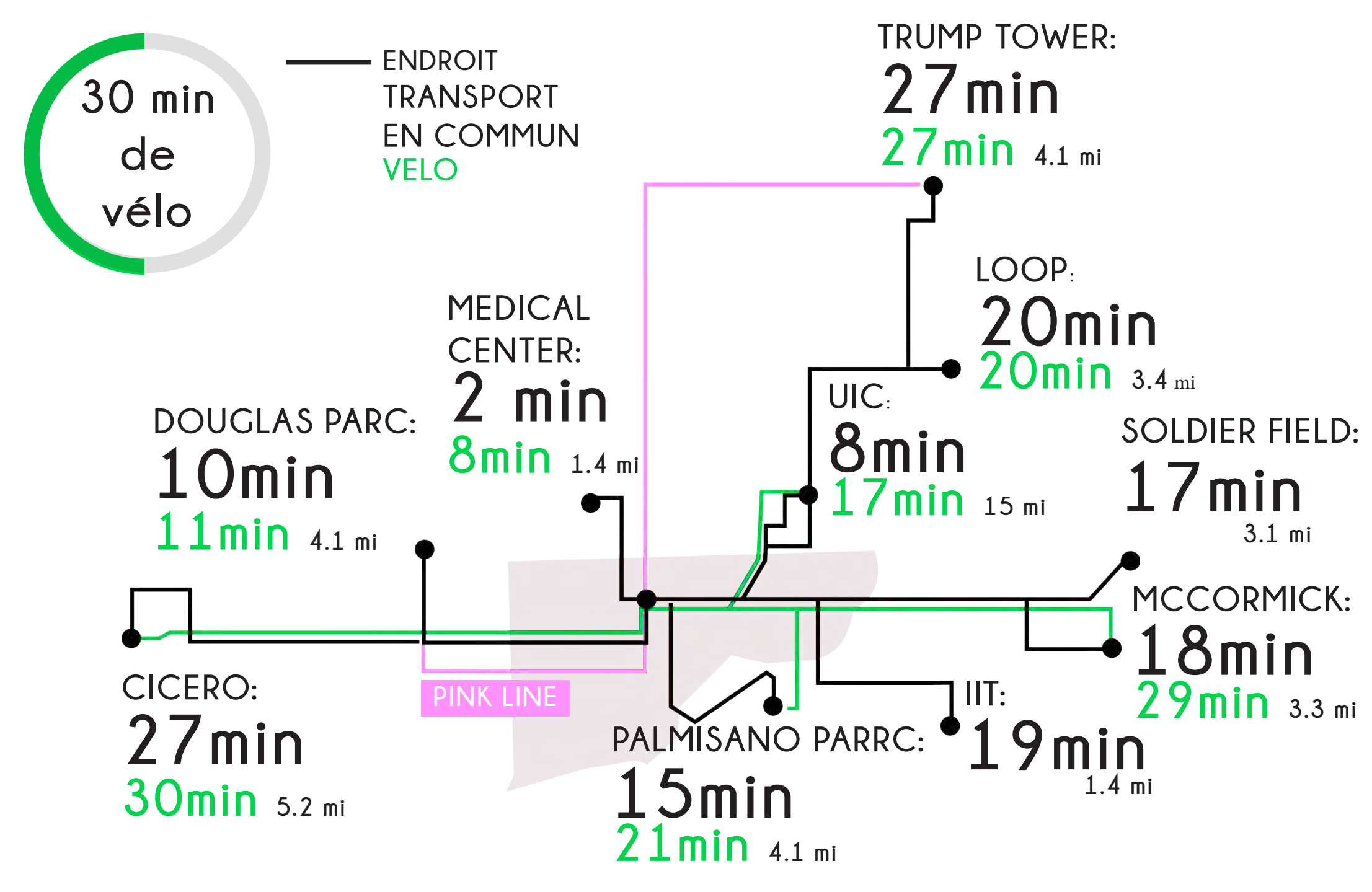

Circulation douce

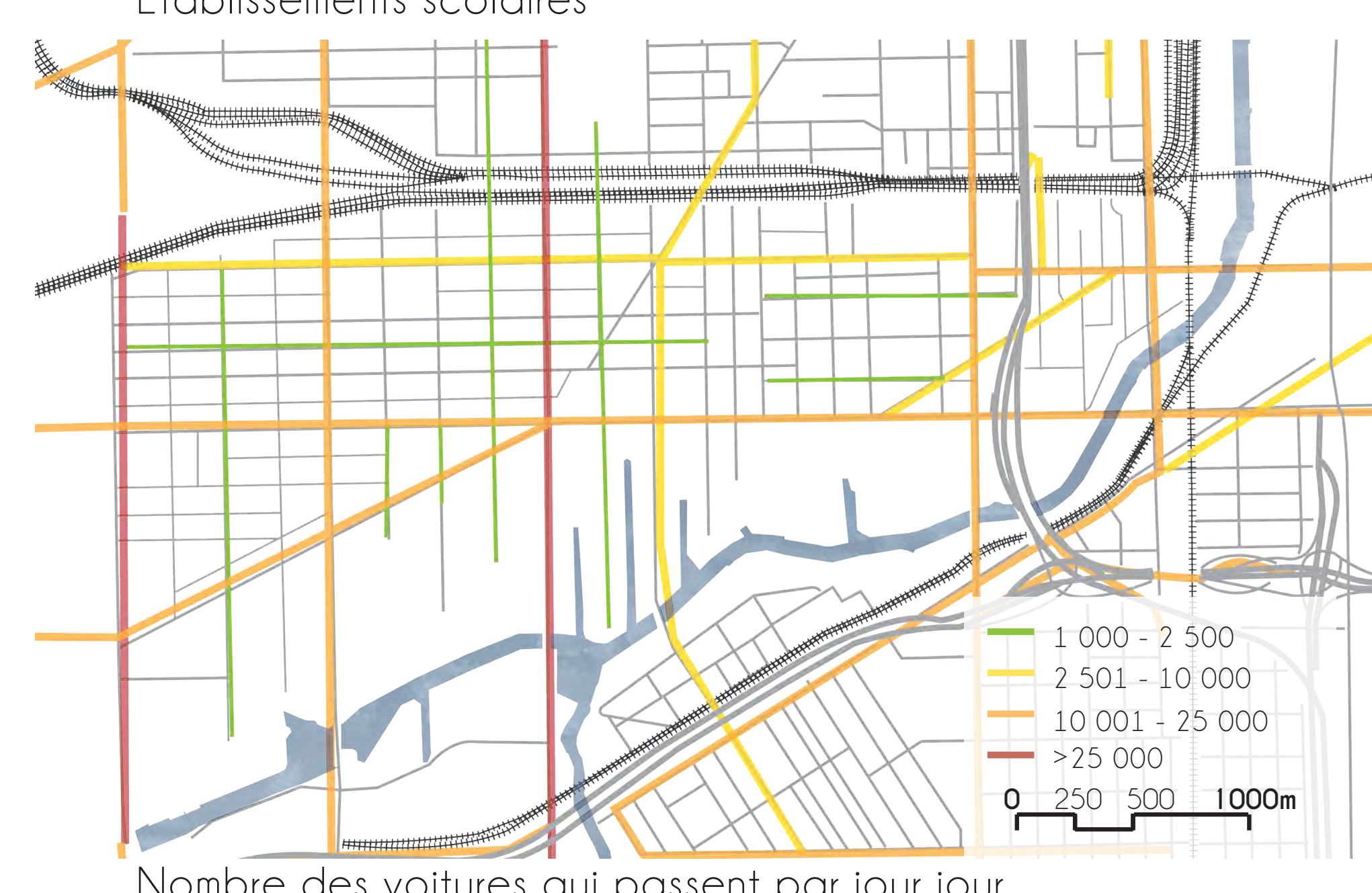

Nombre des voitures qui passent par jour jour

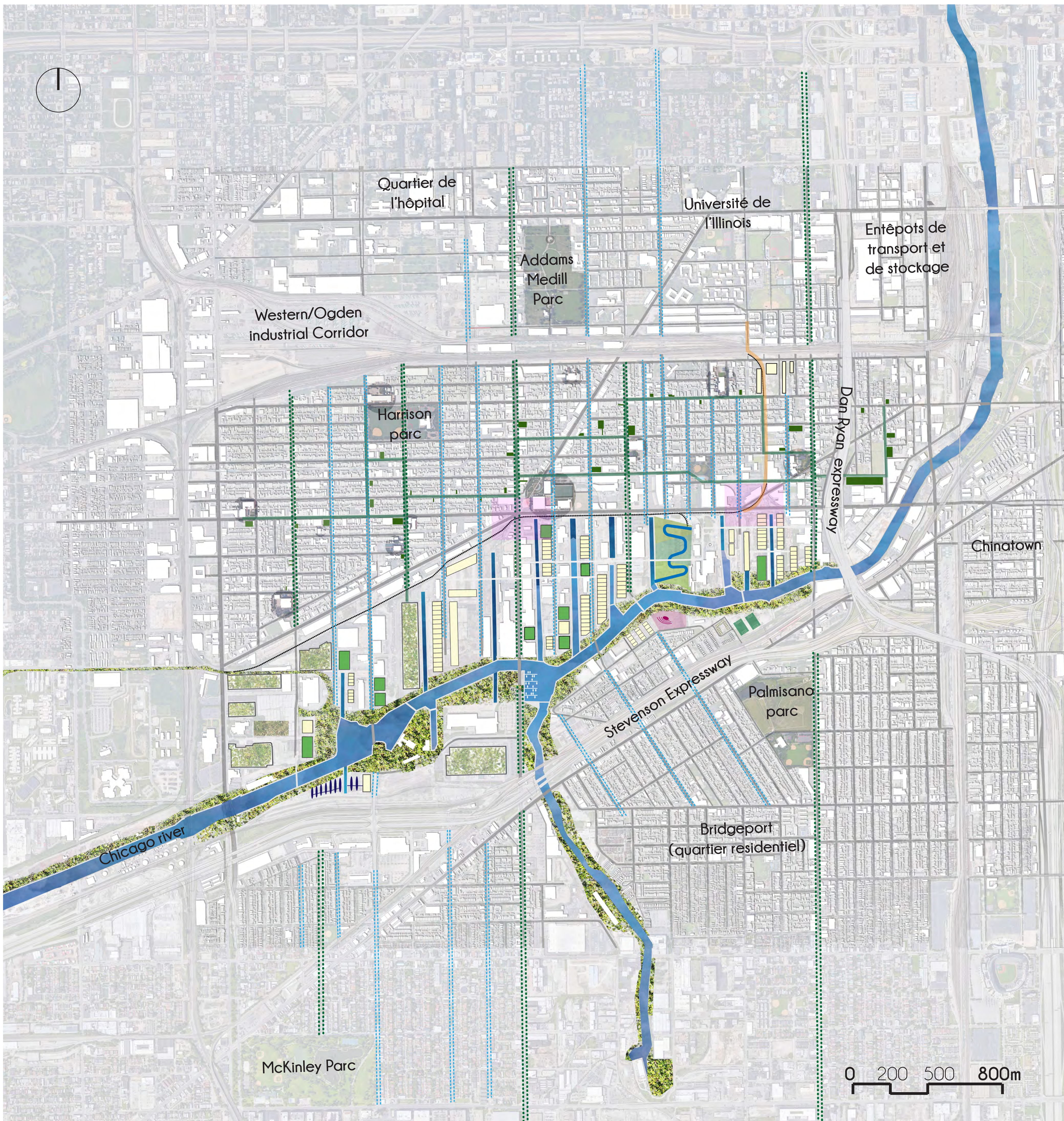

Plan d'implantation)



Continuité verte

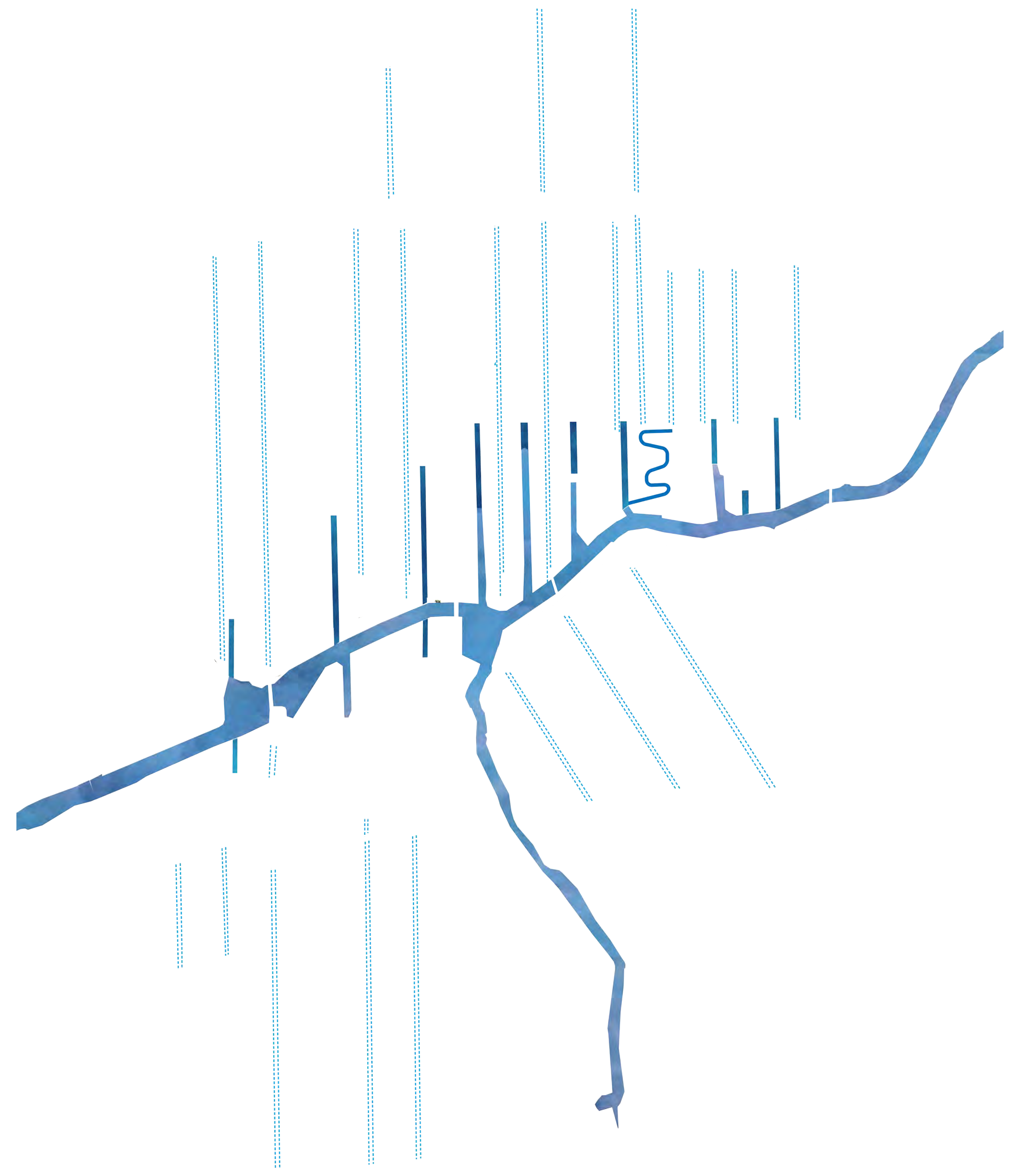

Continuité bleu

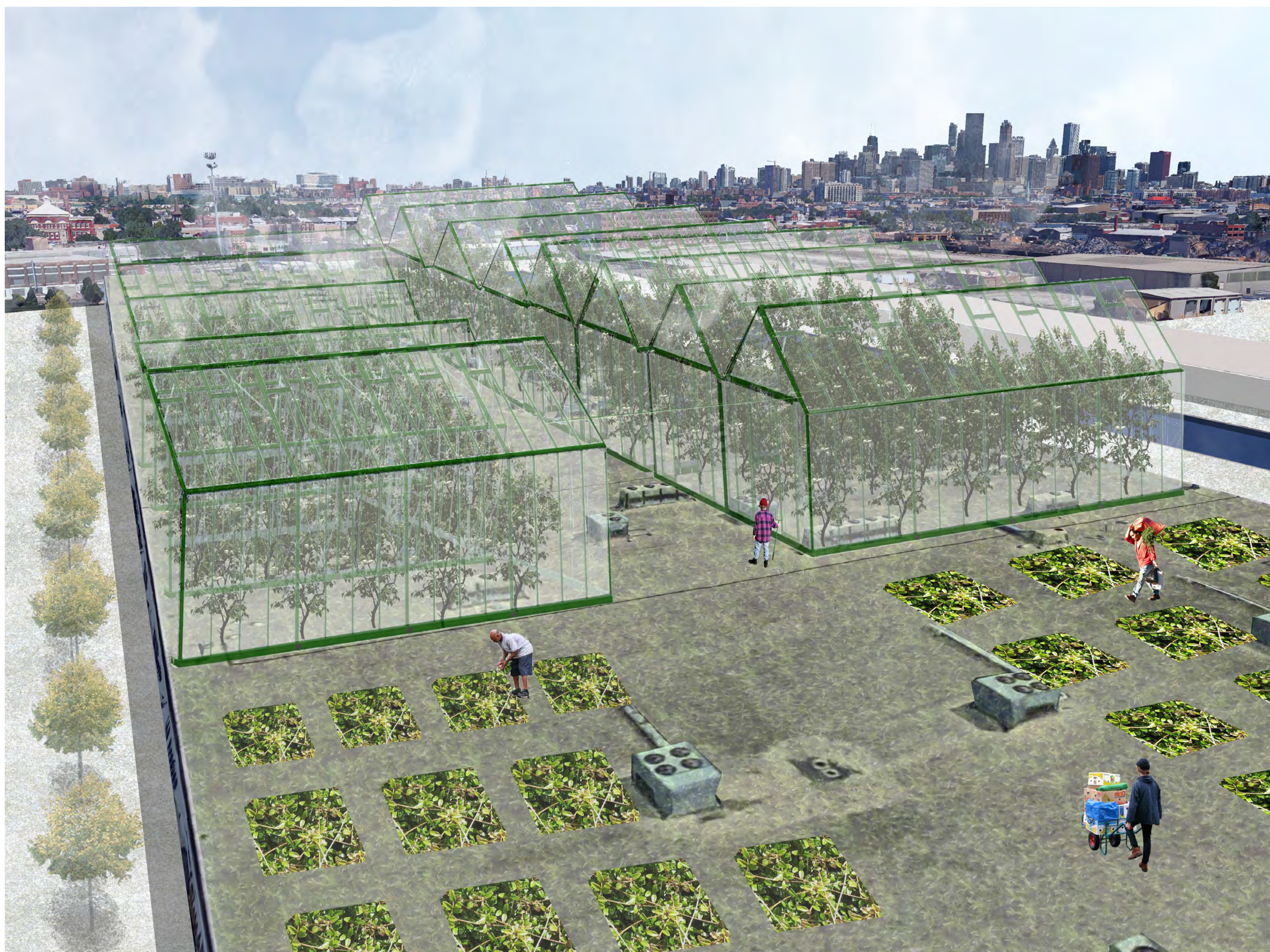
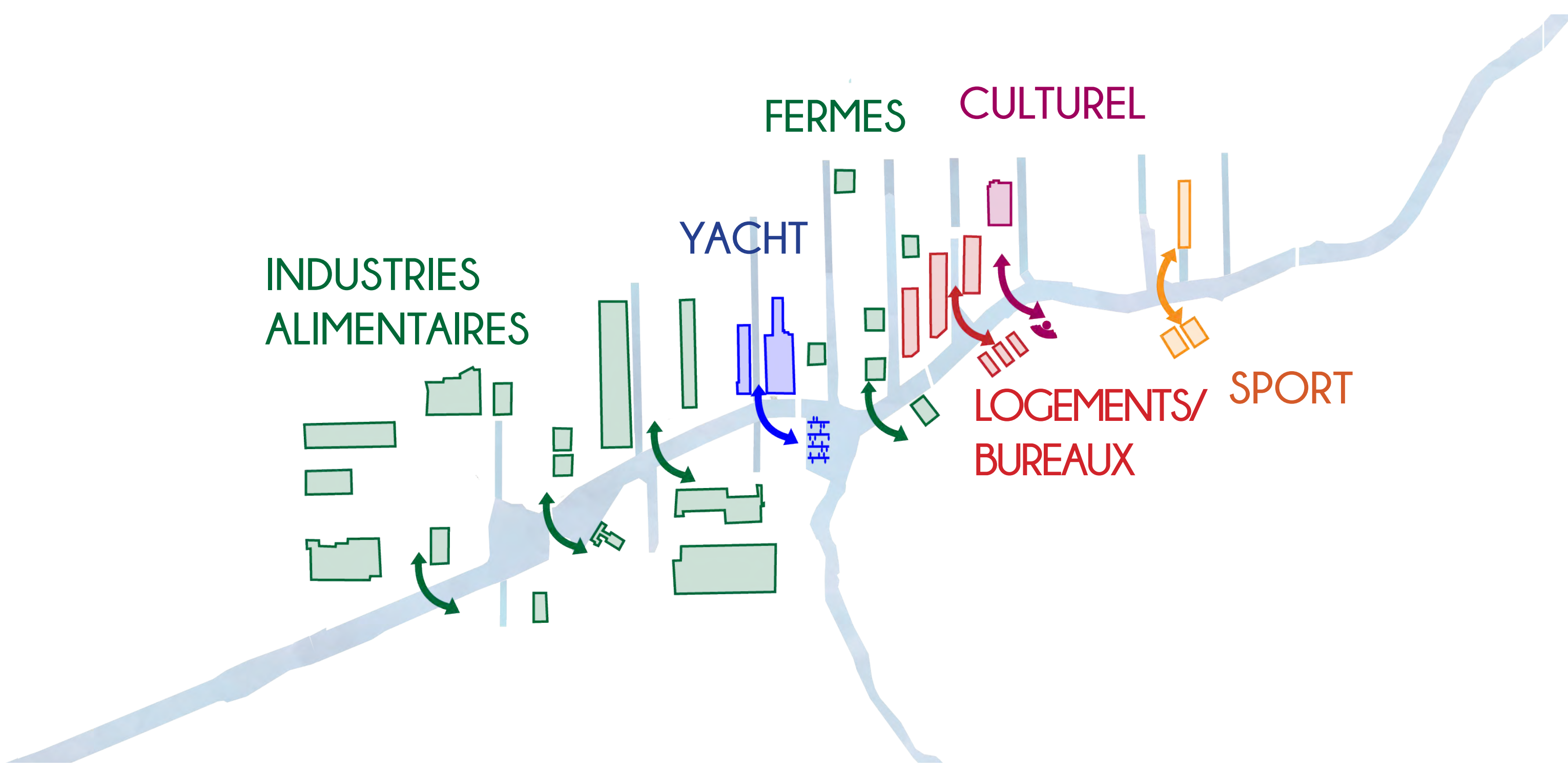

Toiture végétalisée du bâtiment de marché international



Bâtiment industriel transformé en ferme urbaine et nouvelle passerelle

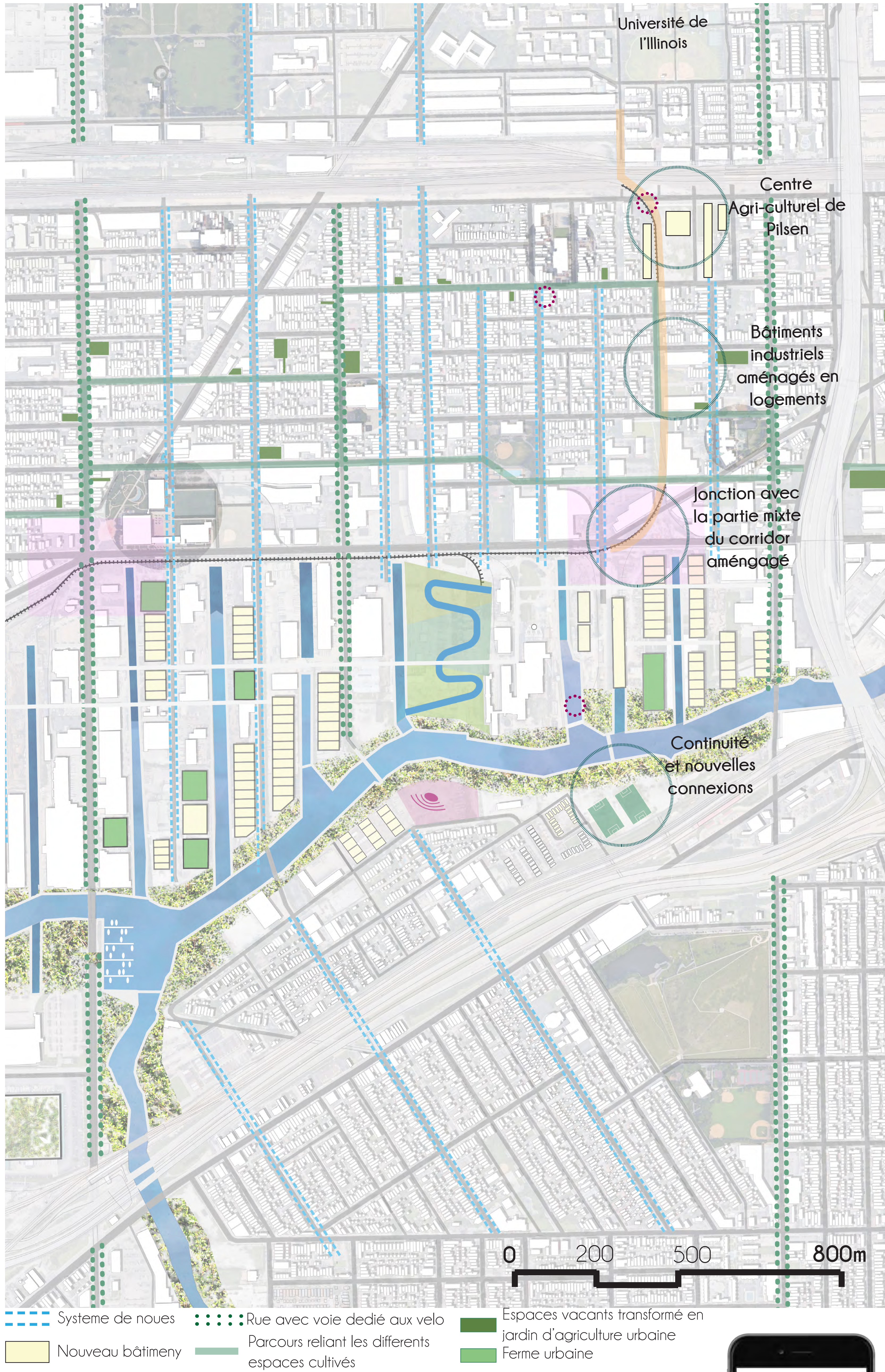

Reaménagement de rails abandonnés



Quai de la rivière accessible et réapproprié par les Chicagoais



Reutilisation d'un espace vacant au centre du Pilsen



Les rails abandonnés transportent de la nourriture

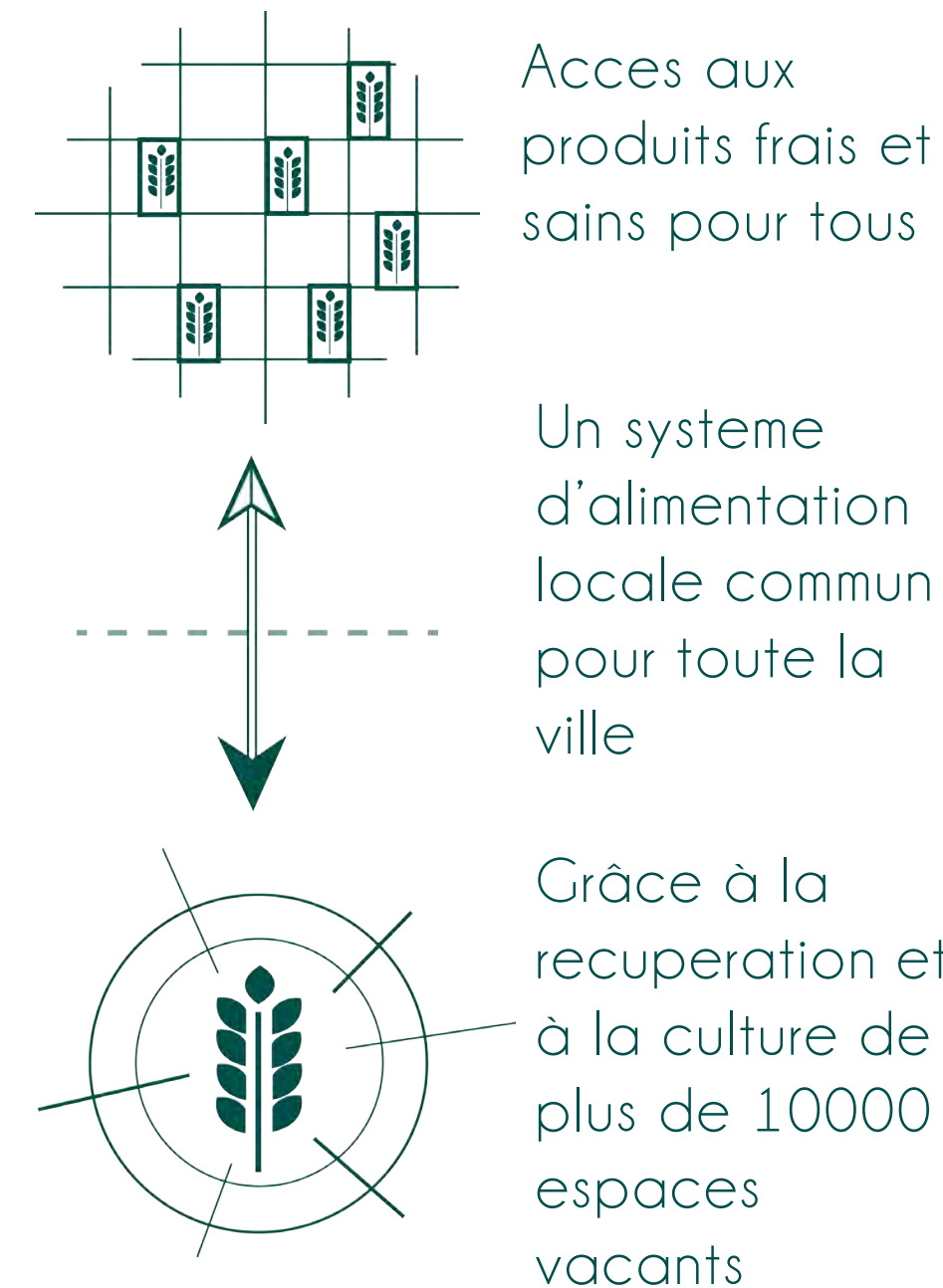
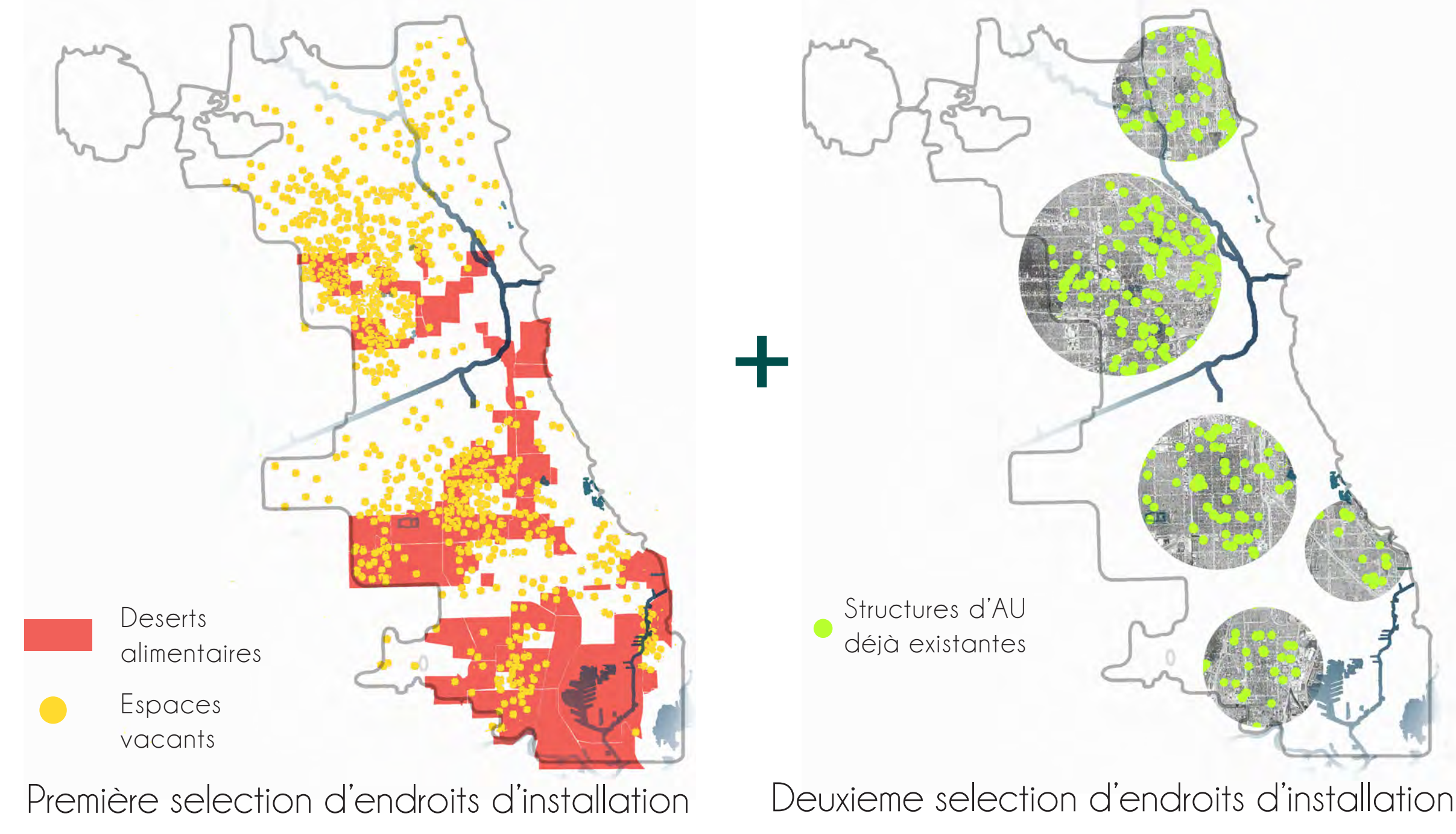
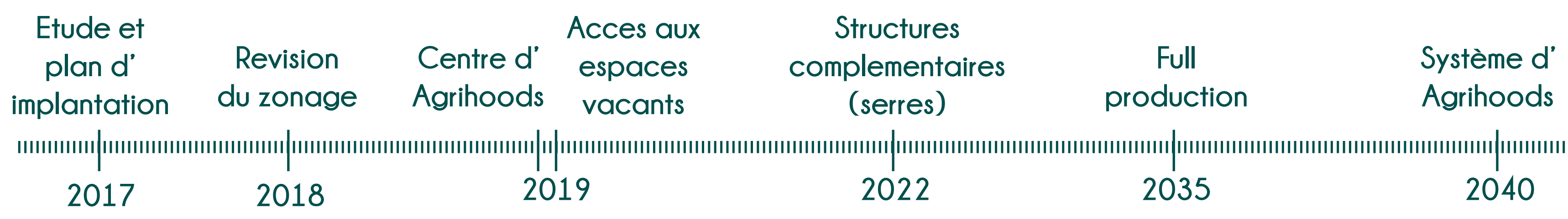

Rue Wood - Cultiver les espaces vacants (1 x module)

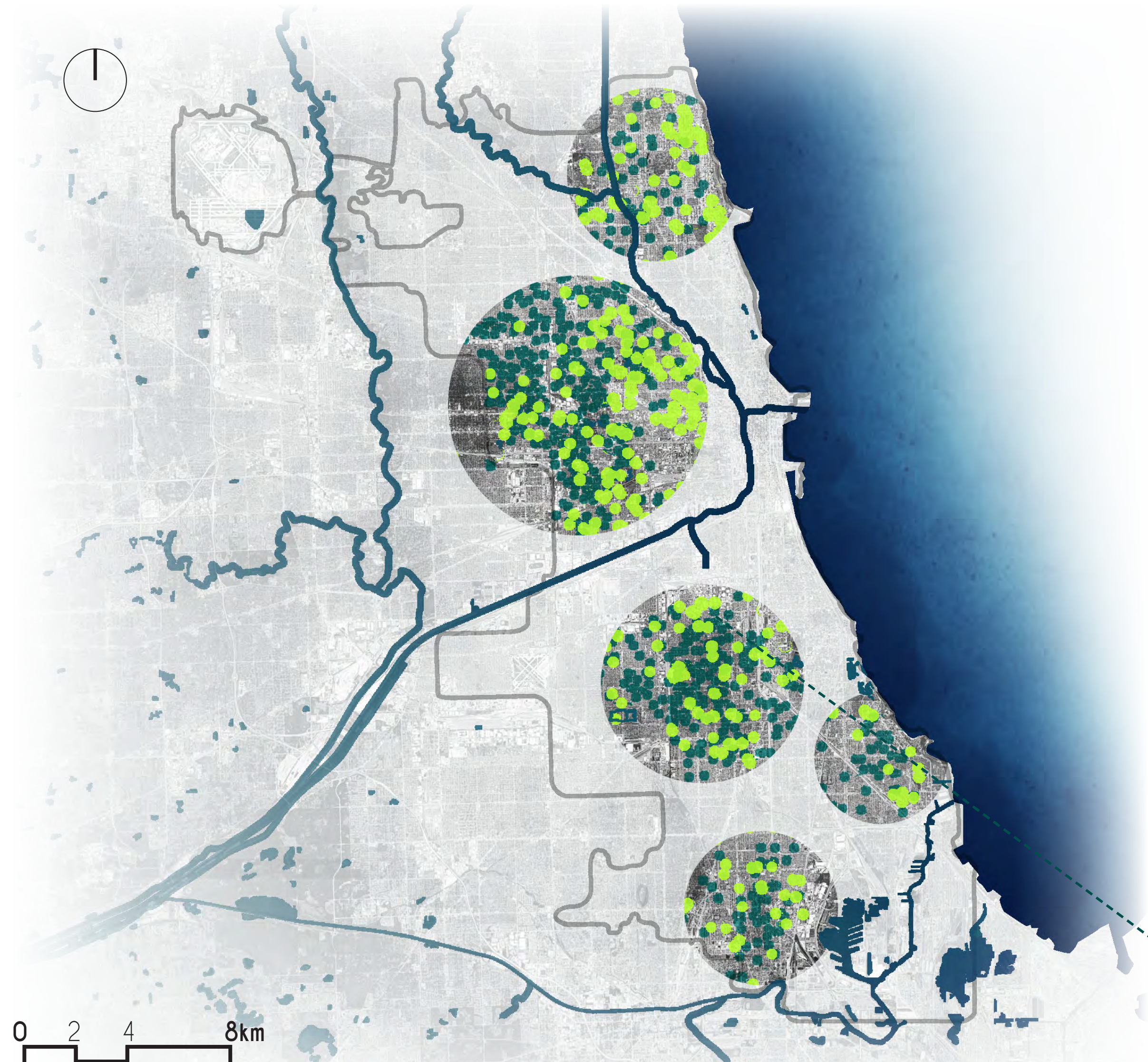

Plan schématique d'implantation des agrihoods à Chicago

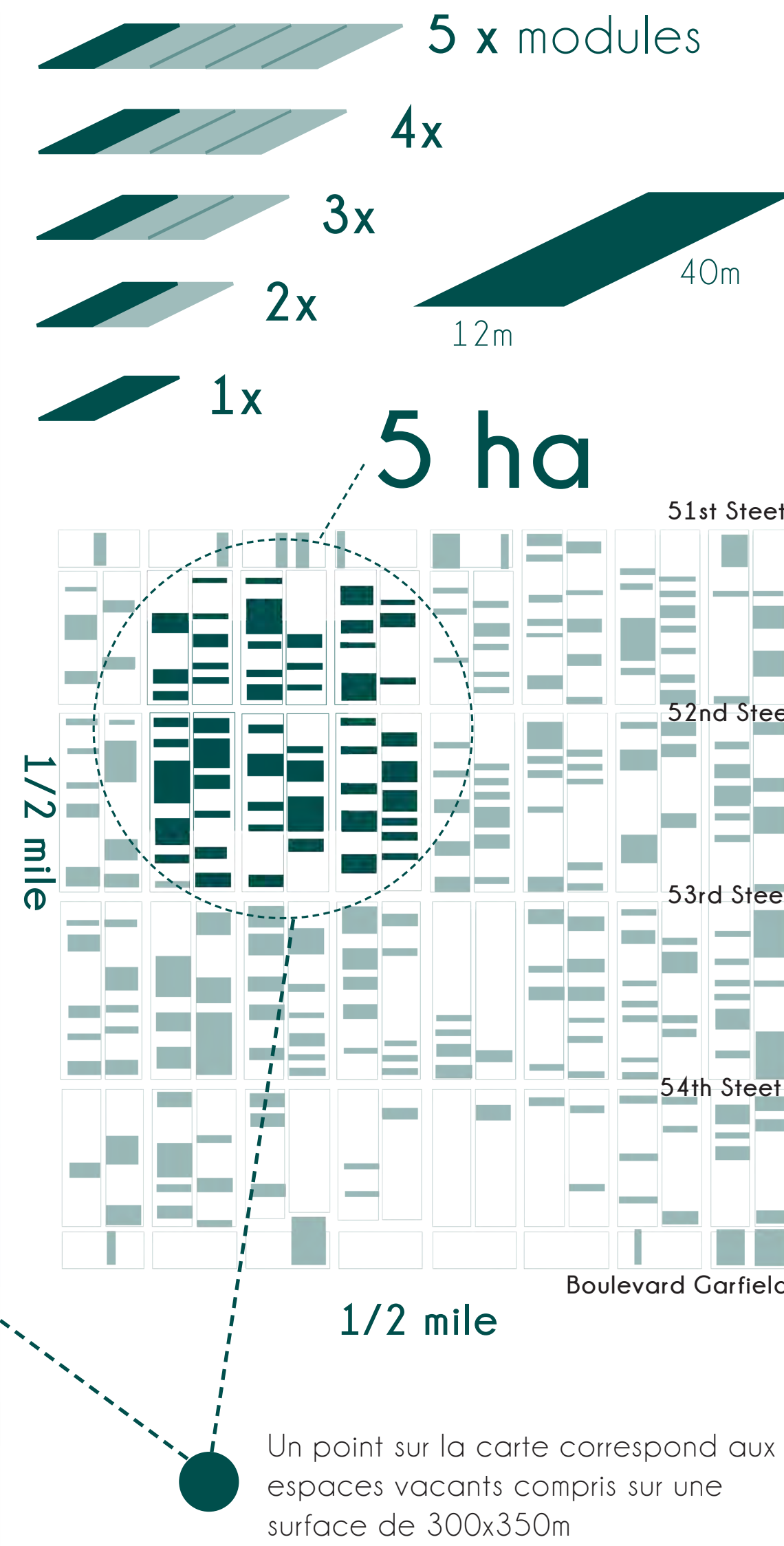

Avenue Walcott - Centre d'agrihood et jardin d'apprentissage (3 x modules)

Systeme d'Agrihoods

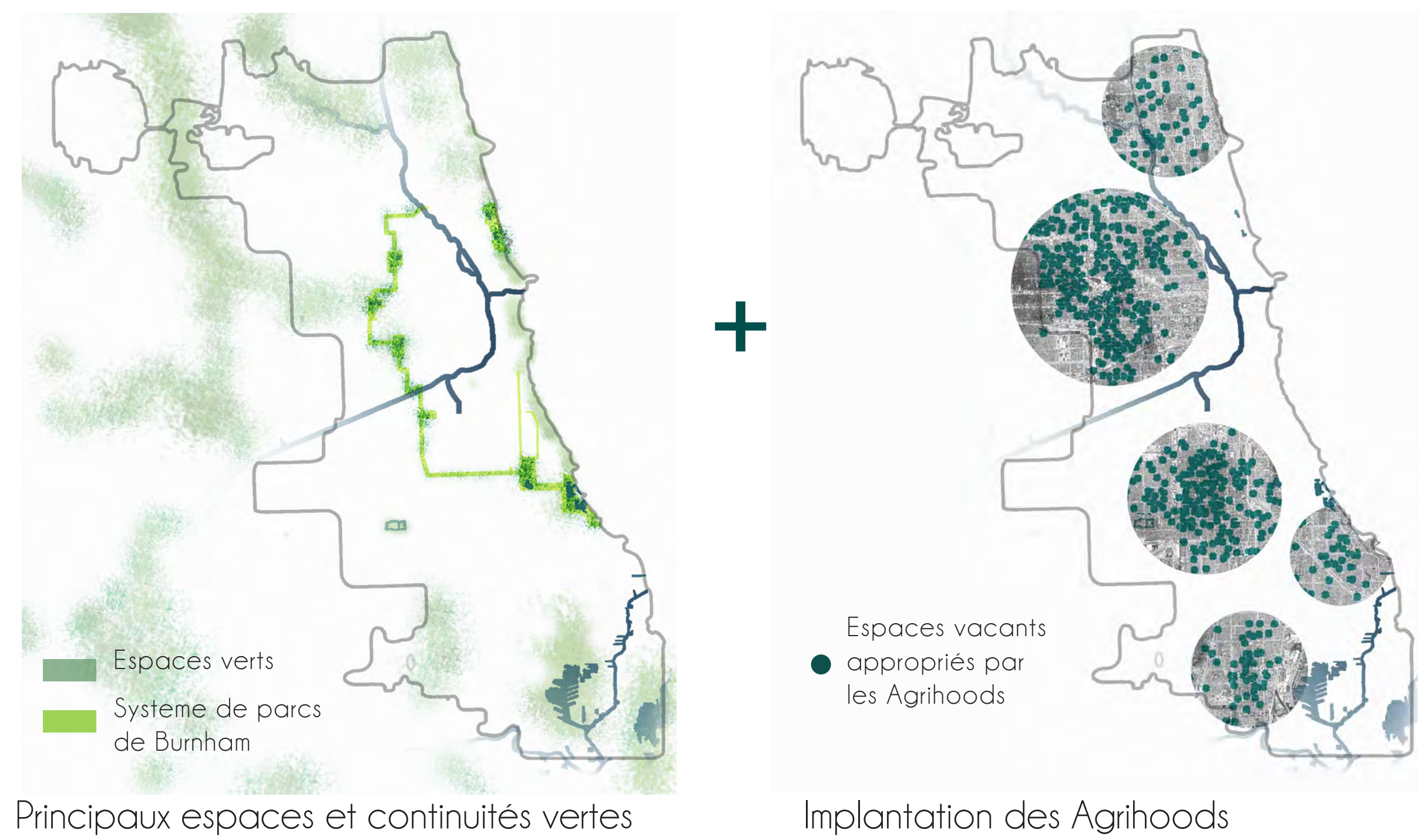

Connexion des Agrihoods à travers le système de parc de Burnham et ses prolongements



Boulevard Garfield - Vue d'aménagement

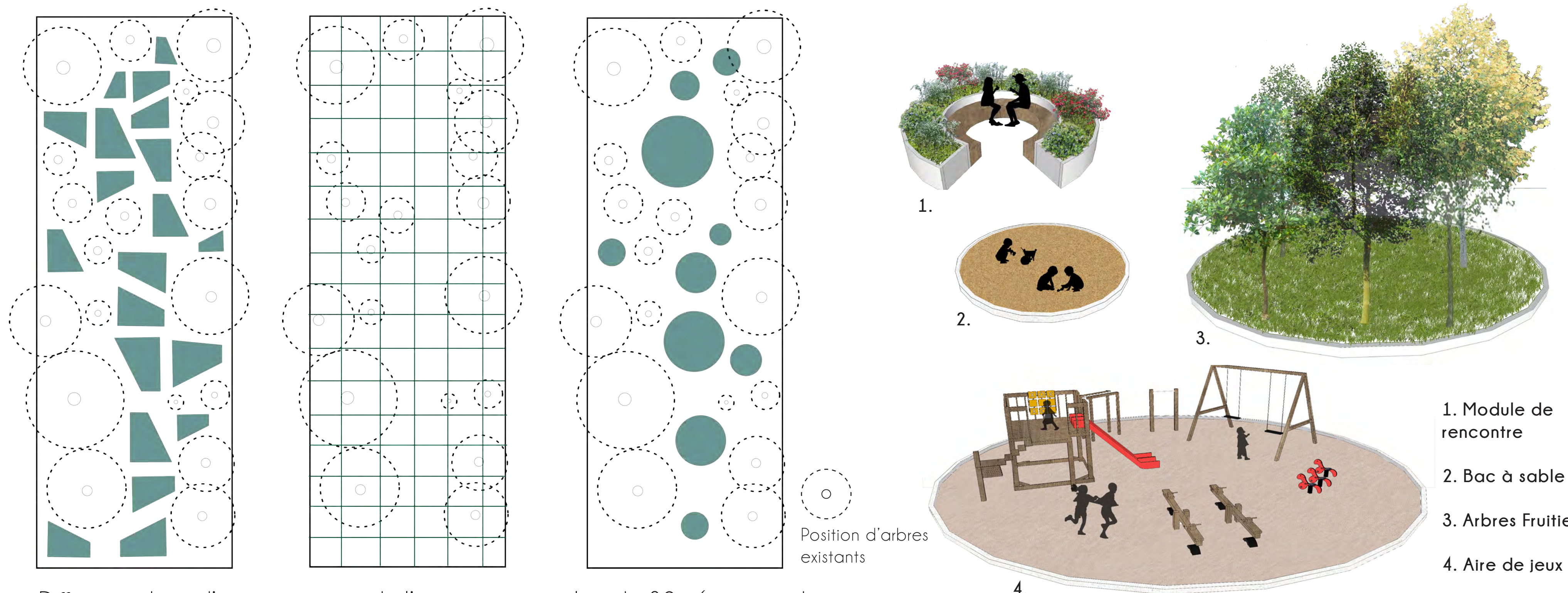



Plan de l'existant

- Promouvoir la circulation douce pour les étudiants du centre-ville →
- Lier les petits pneumons verts du centre de Chicago →
- Animer les axes de connexion principaux →
- Donner une identité à ce parcours de connexion entre nord sud et ouest →



Systeme de circulation douce suivant les pôles universitaires et les parcs secondaires



Aménagement de voiries pour promouvoir la circulation douce et de transport en commun

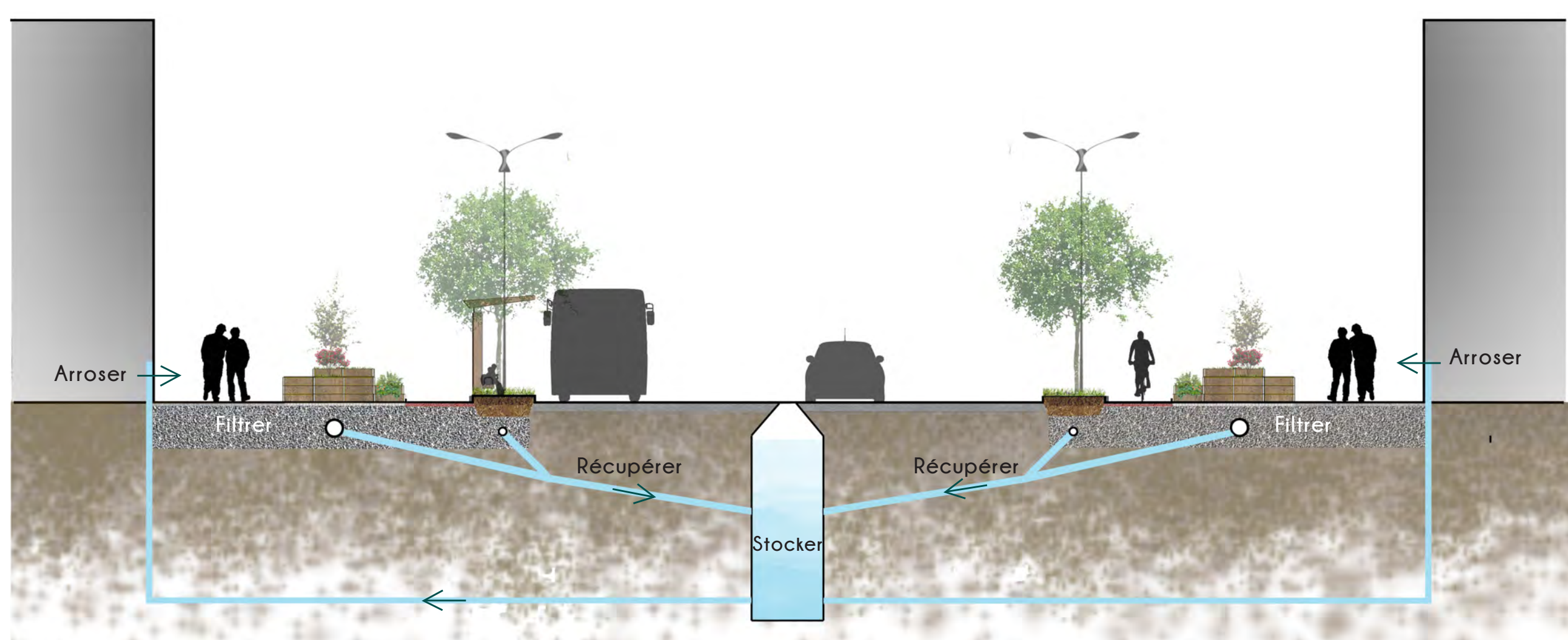
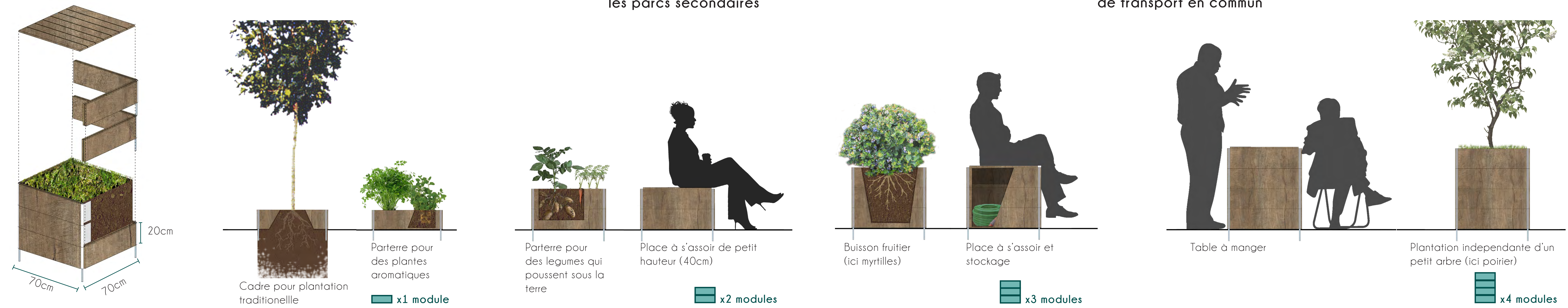

Avenue Ashland - Coupe montrant son aménagement (même modèle pour l'avenue Ogden et la rue La Salle)

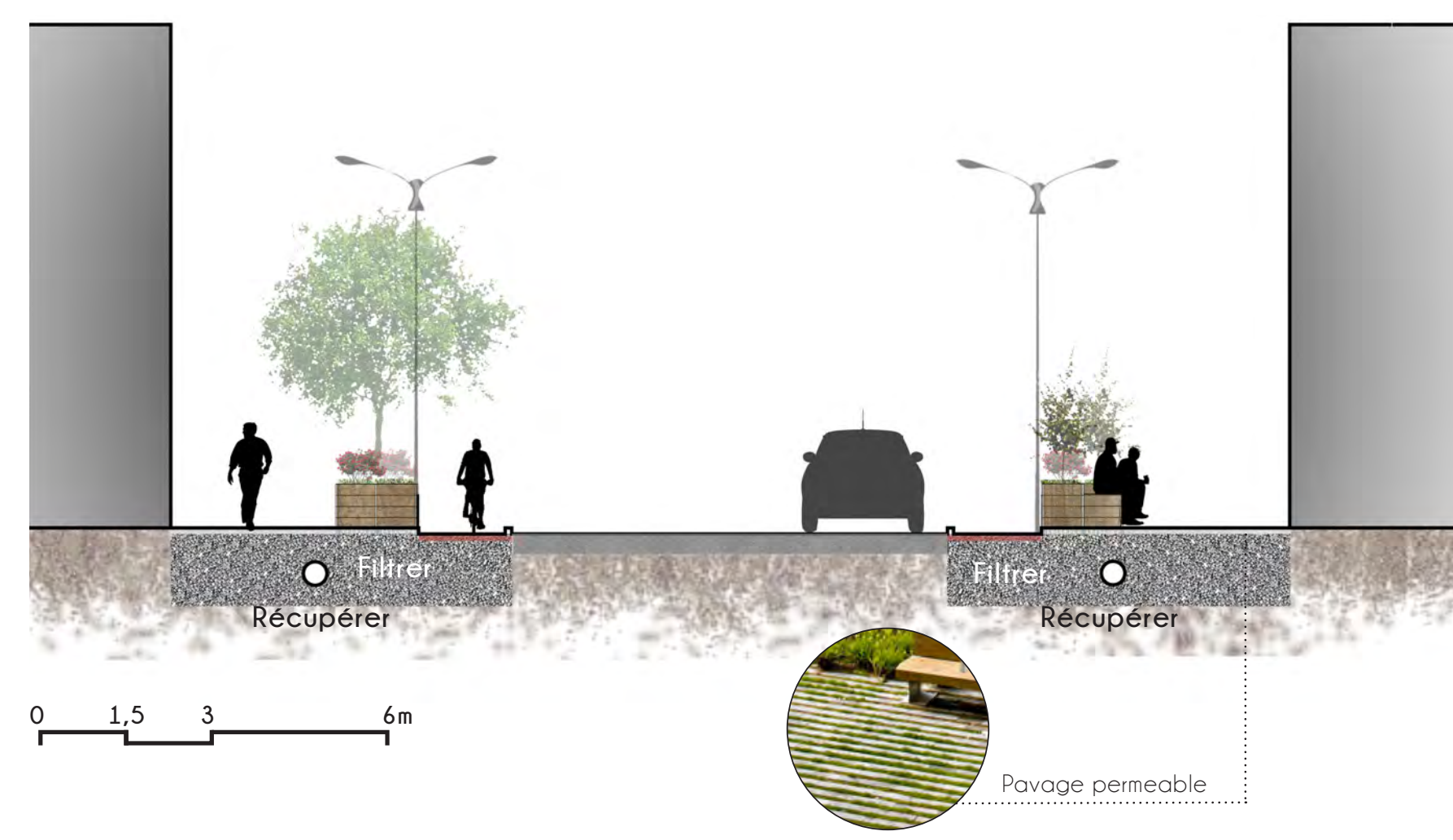

Rue Oak - Coupe montrant son aménagement (même modèle pour la rue Halsted)

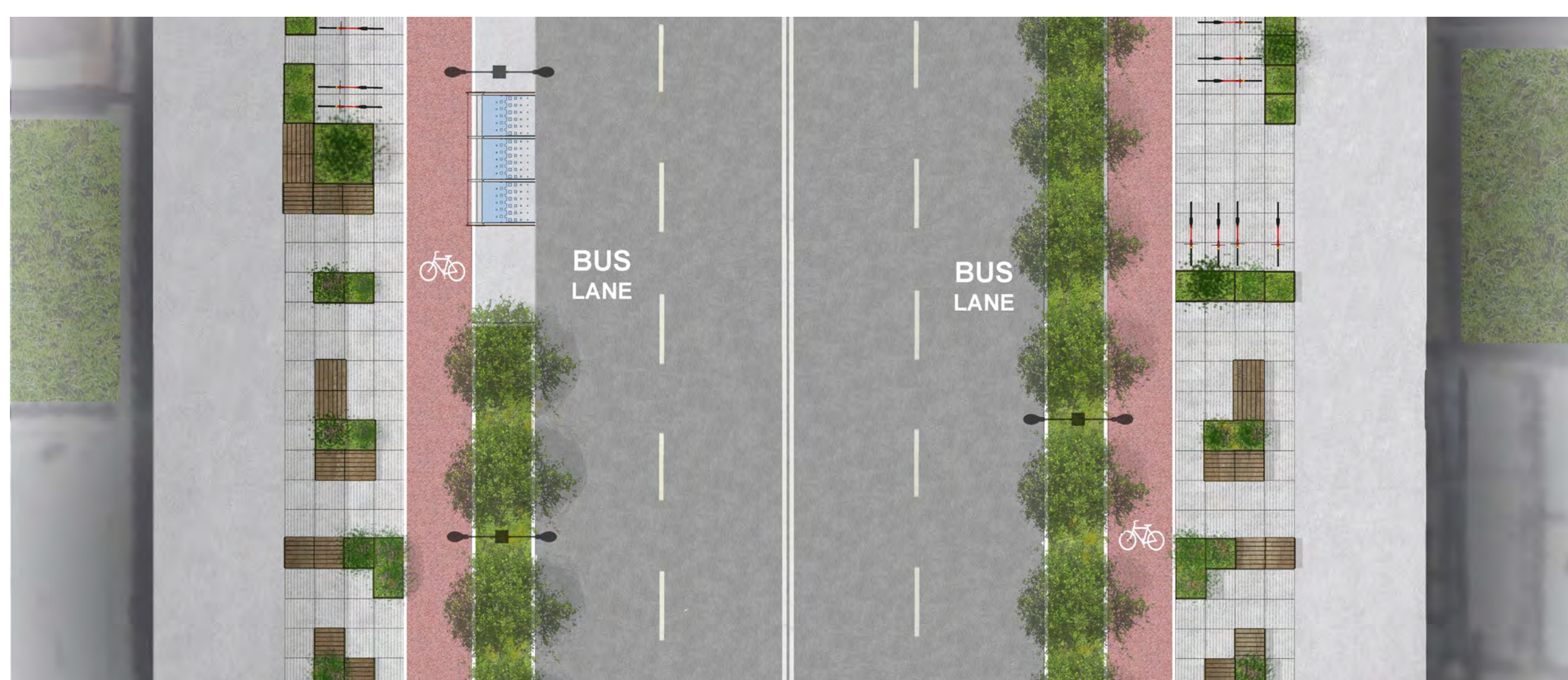

Avenue Ashland - Plan d'aménagement

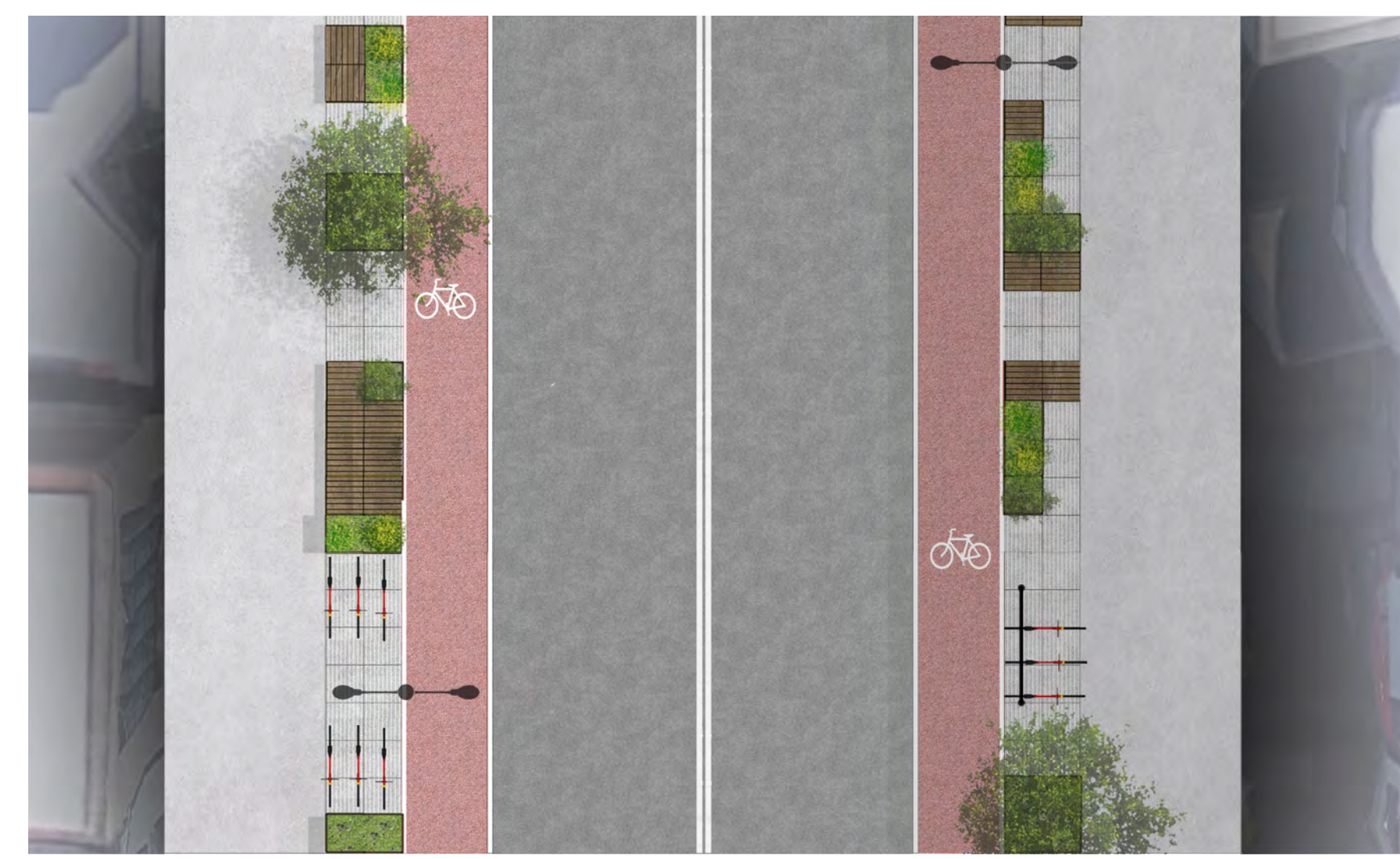

Rue Oak - Plan d'aménagement



Vue aérienne sur l'avenue Ashland vers le Loop



L'avenue Ashland comme lieu de CULTURE AGRICOLE
Cultiver sur place - Vendre dans l'épicerie de proximité - Consommer localement



L'avenue Ashland comme MARCHÉ
Cultiver sur le toit - Vendre sur la rue - Consommer localement



L'avenue Ashland comme lieu d'échanges
Prolonger l'activité sur la rue - Animer le quartier