

La Maille

le passage architectural & paysager

Le nouveau complexe urbain attractif de la médecine française

Site de l'Hôtel-Dieu, île de la Cité, Paris 4e arr.

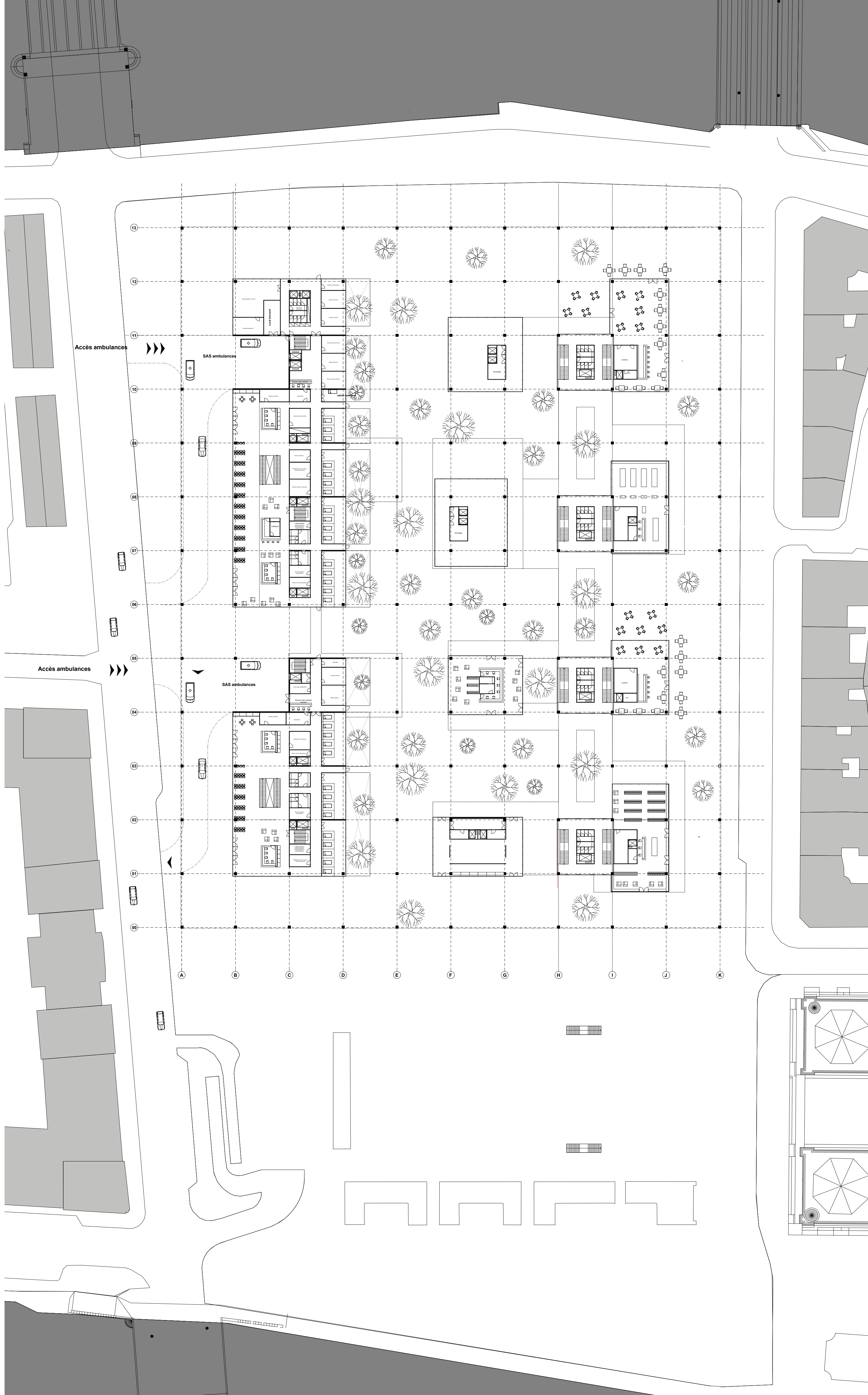
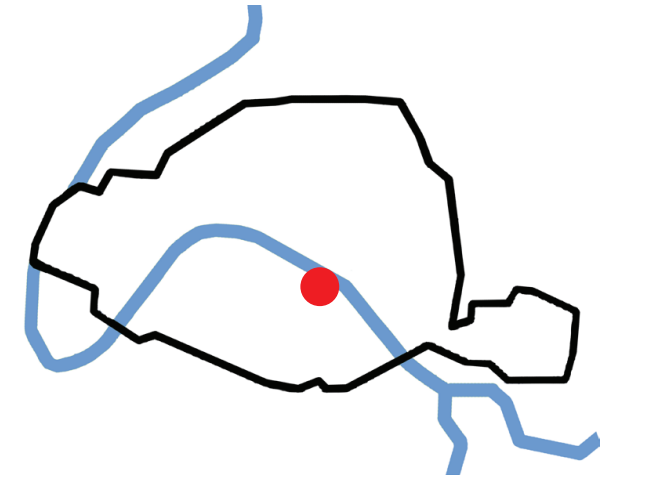

1 / 500

RDC // + 0.00

Hôpital de jour // Centre des congrès dédié à la médecine, - formations et promotions : 47 000 m2 SDO

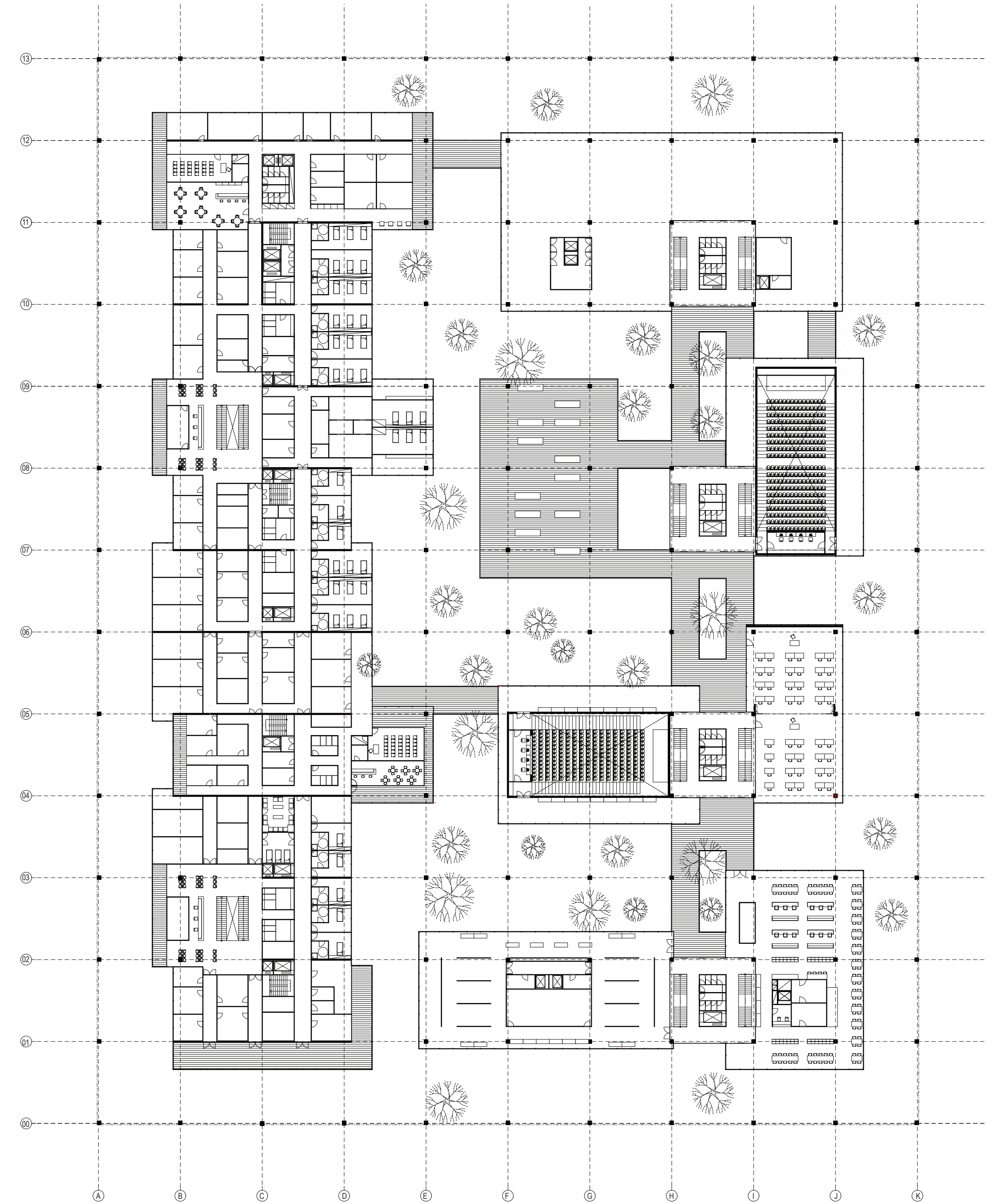

1 / 500

R+3 // + 10.80

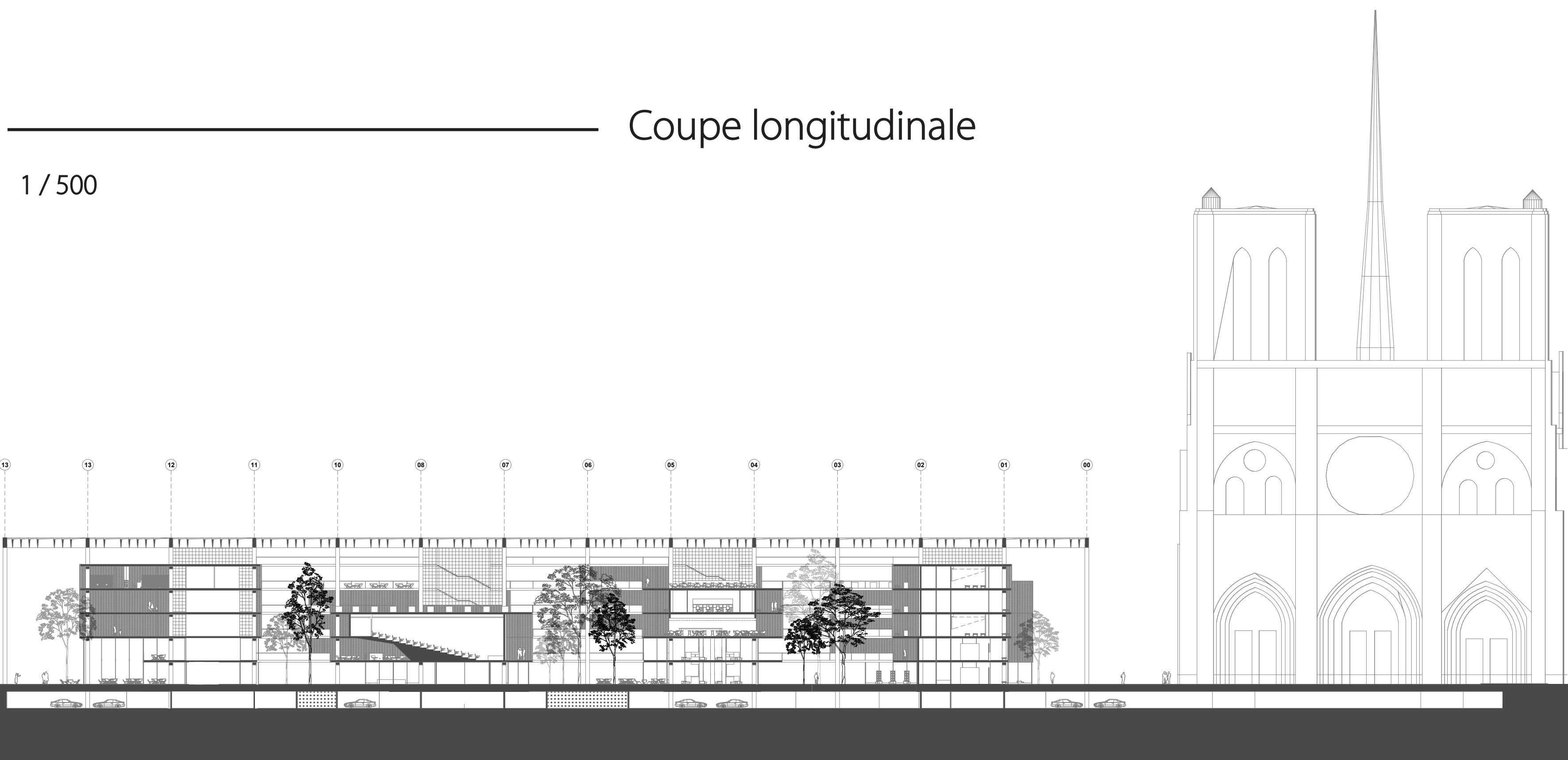

Coupe longitudinale

1 / 500

FONCTIONNEMENT PROGRAMMATIQUE PERSPECTIVE ISOMÉTRIQUE 1

RDC > R+1

HOPITAL DE JOUR GÉNÉRAL + MÉDICO-JUDICIAIRE : PLATEAU TECHNIQUE

- Plateau technique médico-judiciaire : service d'urgences
- Plateau technique général : service d'urgences

CENTRE DE CONGRÈS

- Accueil et banque d'information
- Commerce
- Exposition temporaire
- Restaurant

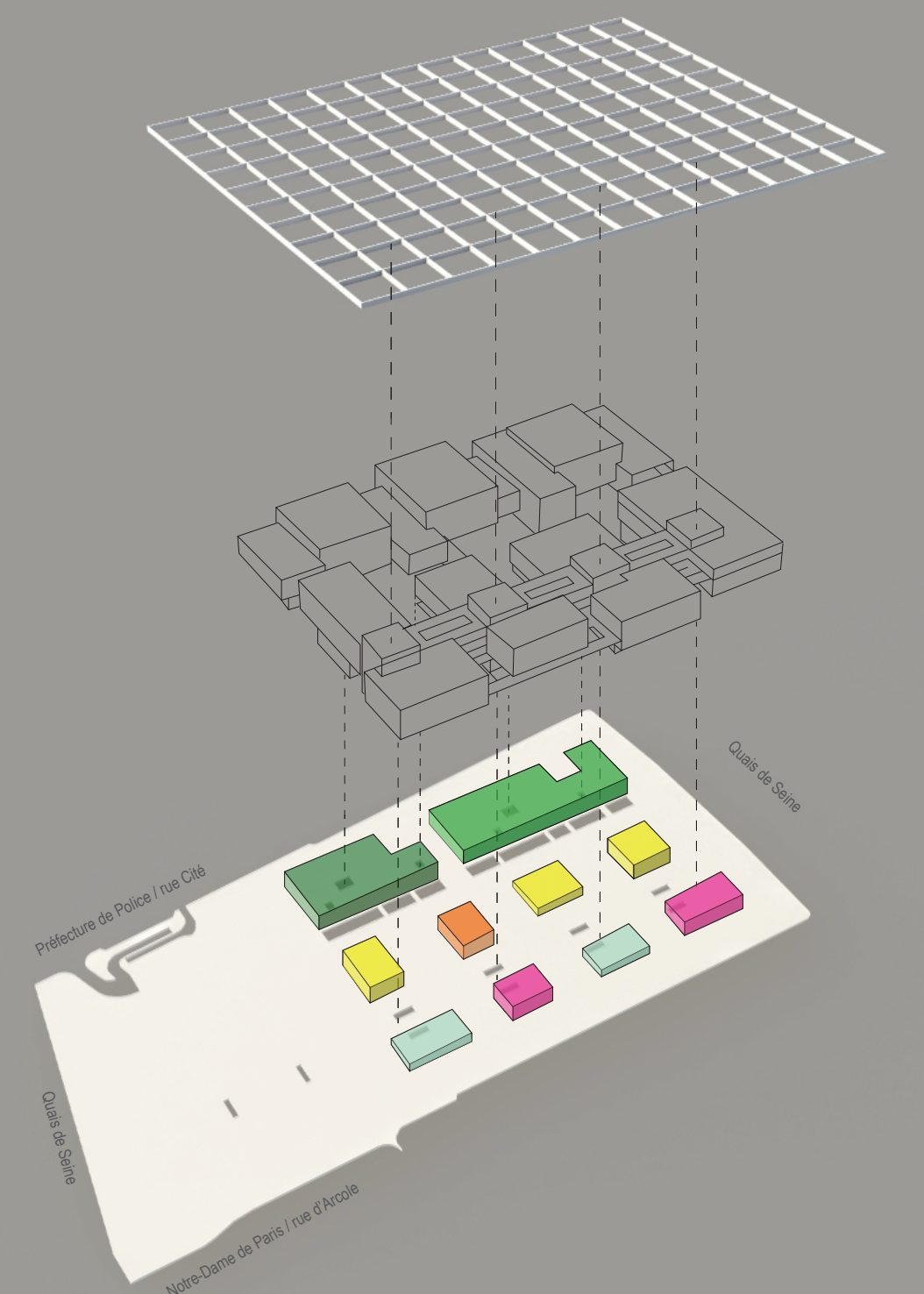

FONCTIONNEMENT PROGRAMMATIQUE PERSPECTIVE ISOMÉTRIQUE 2

R+1 > R+5

HOPITAL DE JOUR GÉNÉRAL + MÉDICO-JUDICIAIRE

- Unités de consultation / exploration / hospitalisation de courte durée
- Administration et bureaux des équipes médicales

CENTRE DE CONGRÈS

- Expositions permanentes / espace polyvalent de pour congrès et salons
- Bibliothèque spécialisée / laboratoires de recherche et d'expérimentation - travaux pratiques
- Auditorium
- Pôle formation et réunion
- Administration

