

Une antenne de Bichat dans le 18^{ème} arrondissement de Paris

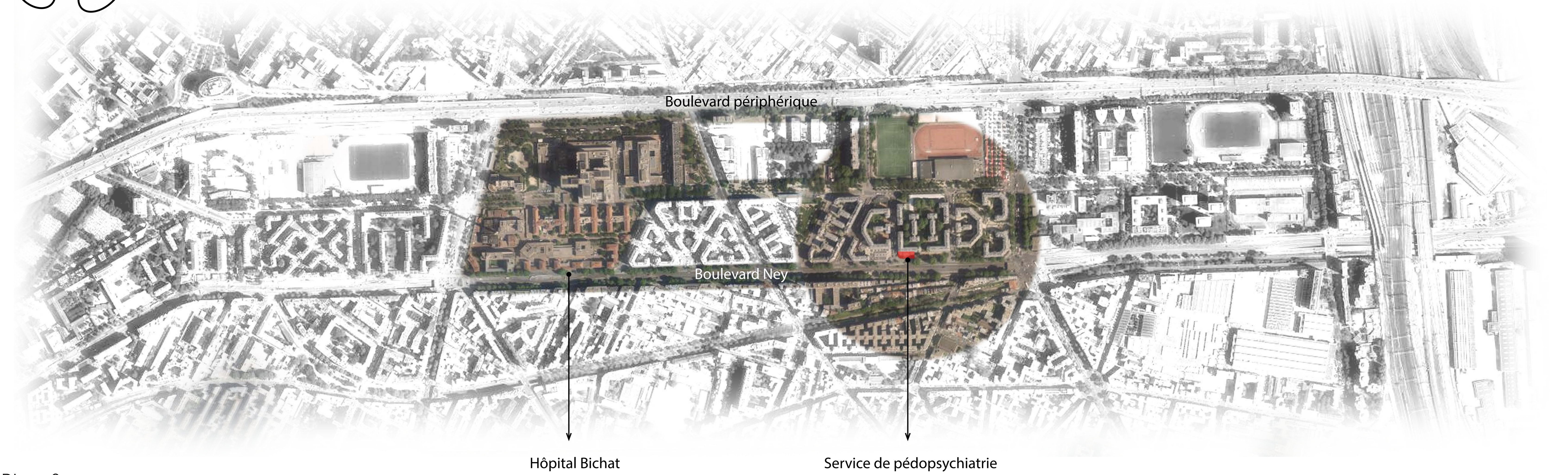

Plan Situation
1/5000°

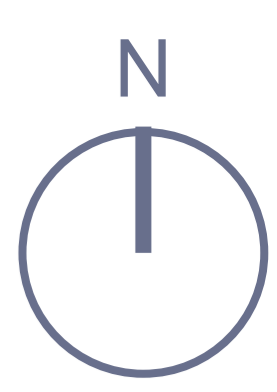
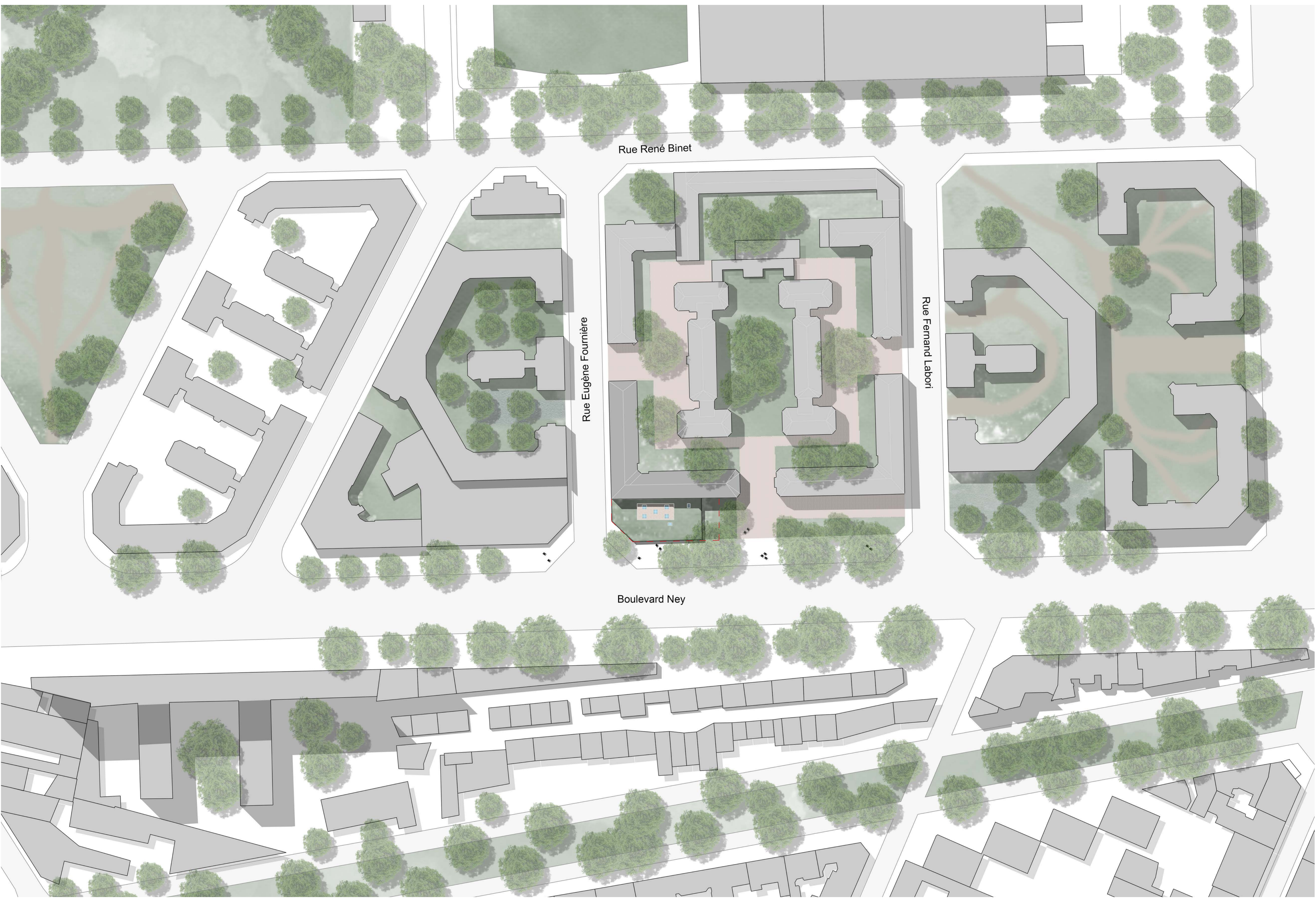

Plan Masse de l'existant
1/500°



Vue sur l'existant depuis le boulevard Ney



Façade sud de l'existant



Vue sur l'intérieur de l'îlot

Une architecture pour enfants exceptionnels...

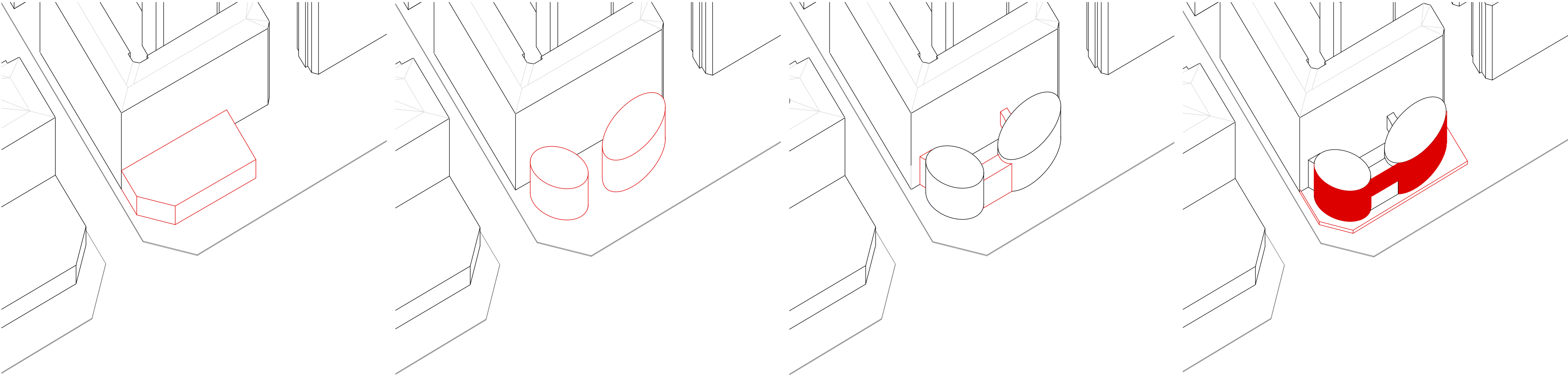
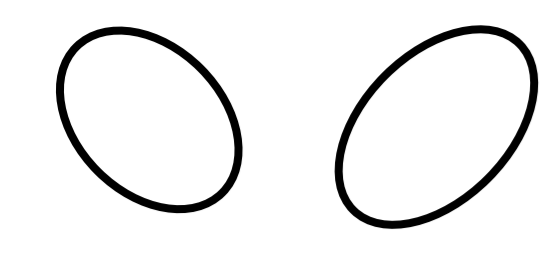

Existant

Nouveaux volumes

Connexion

Protection

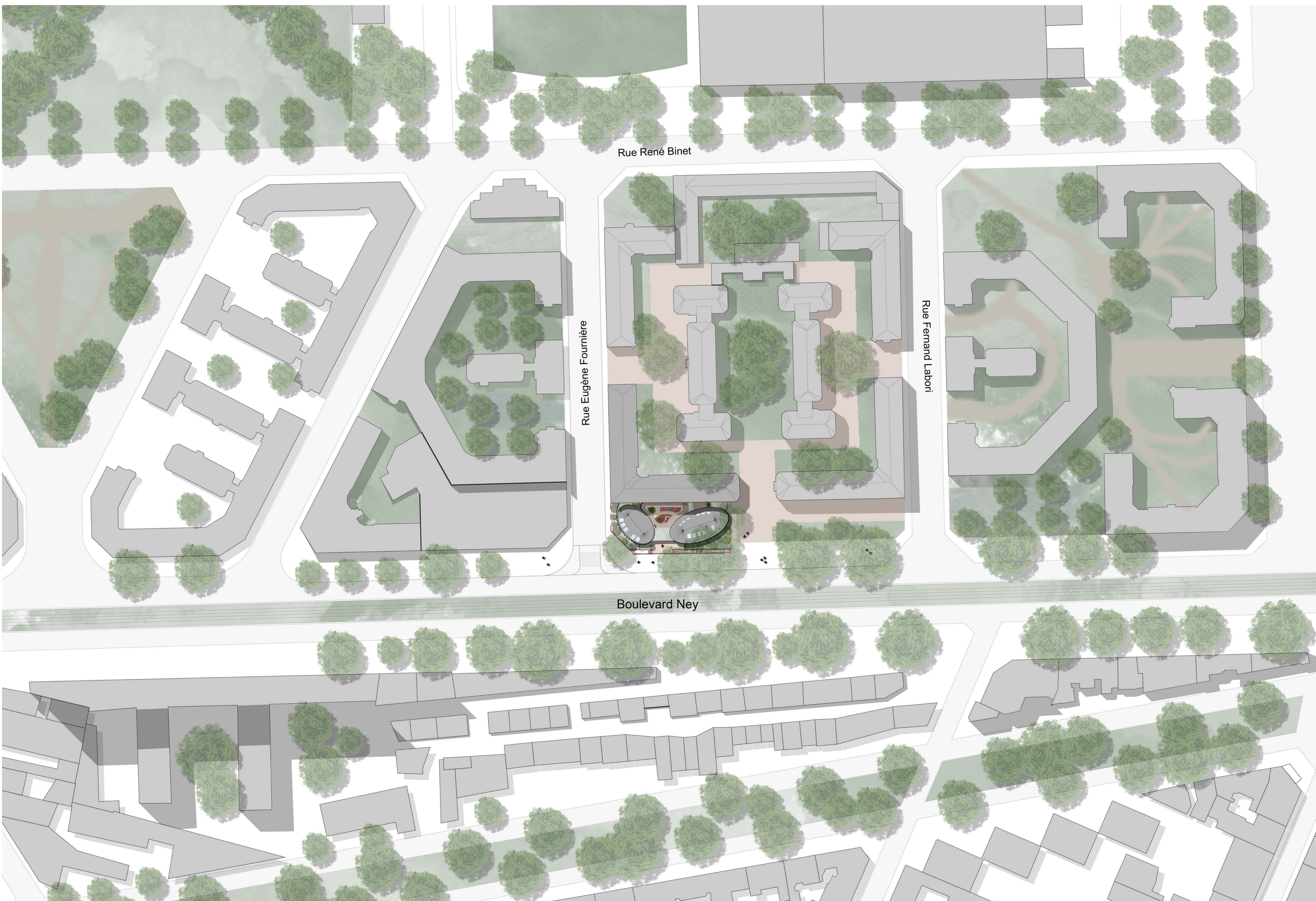

Plan Masse de l'intervention
1/500°

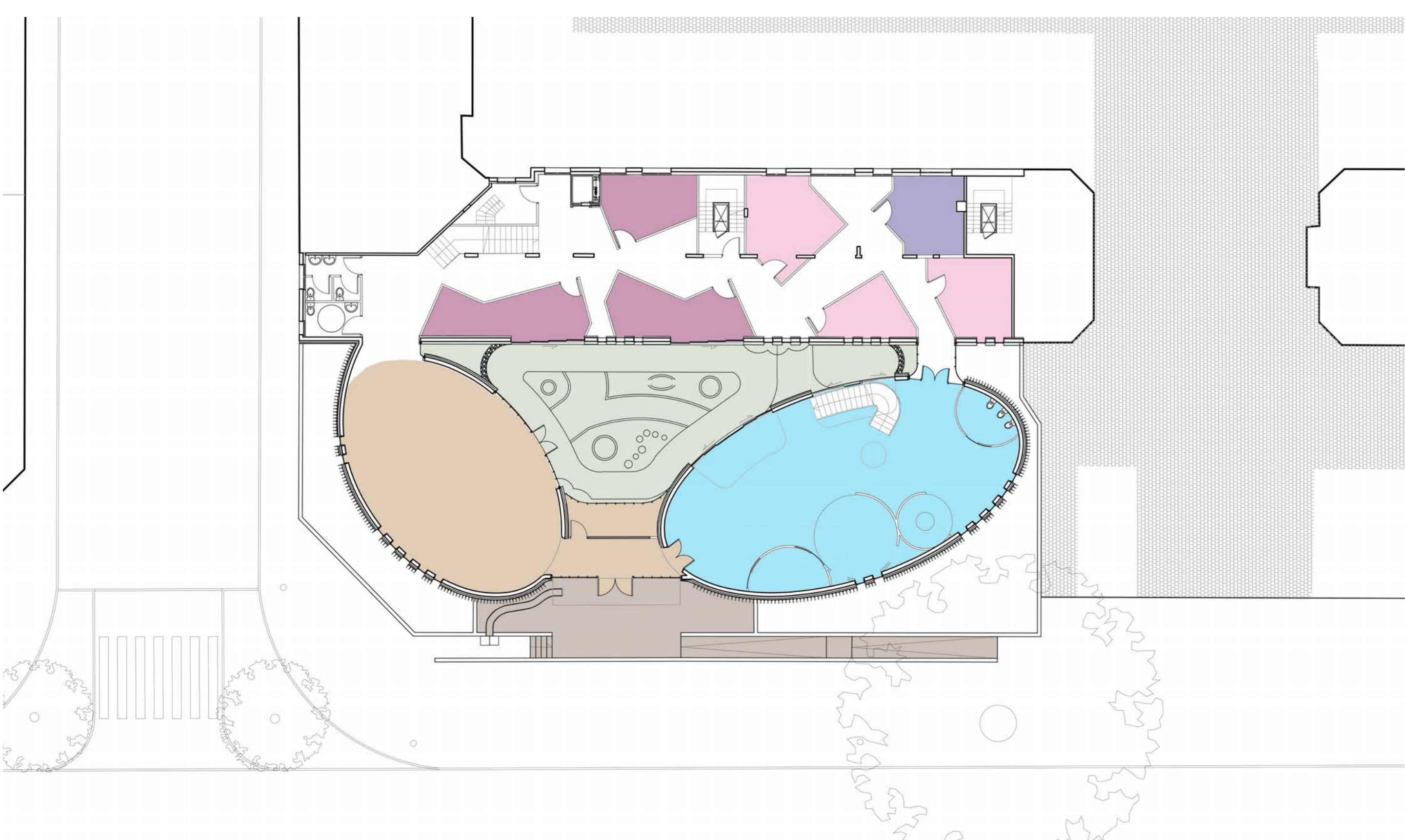

Répartition programmatique au rez-de-chaussée
1/200°

- Accueil
- Consultations
- Administration
- Psychomotricité
- Hôpital de Jour
- Jardin
- Seuil

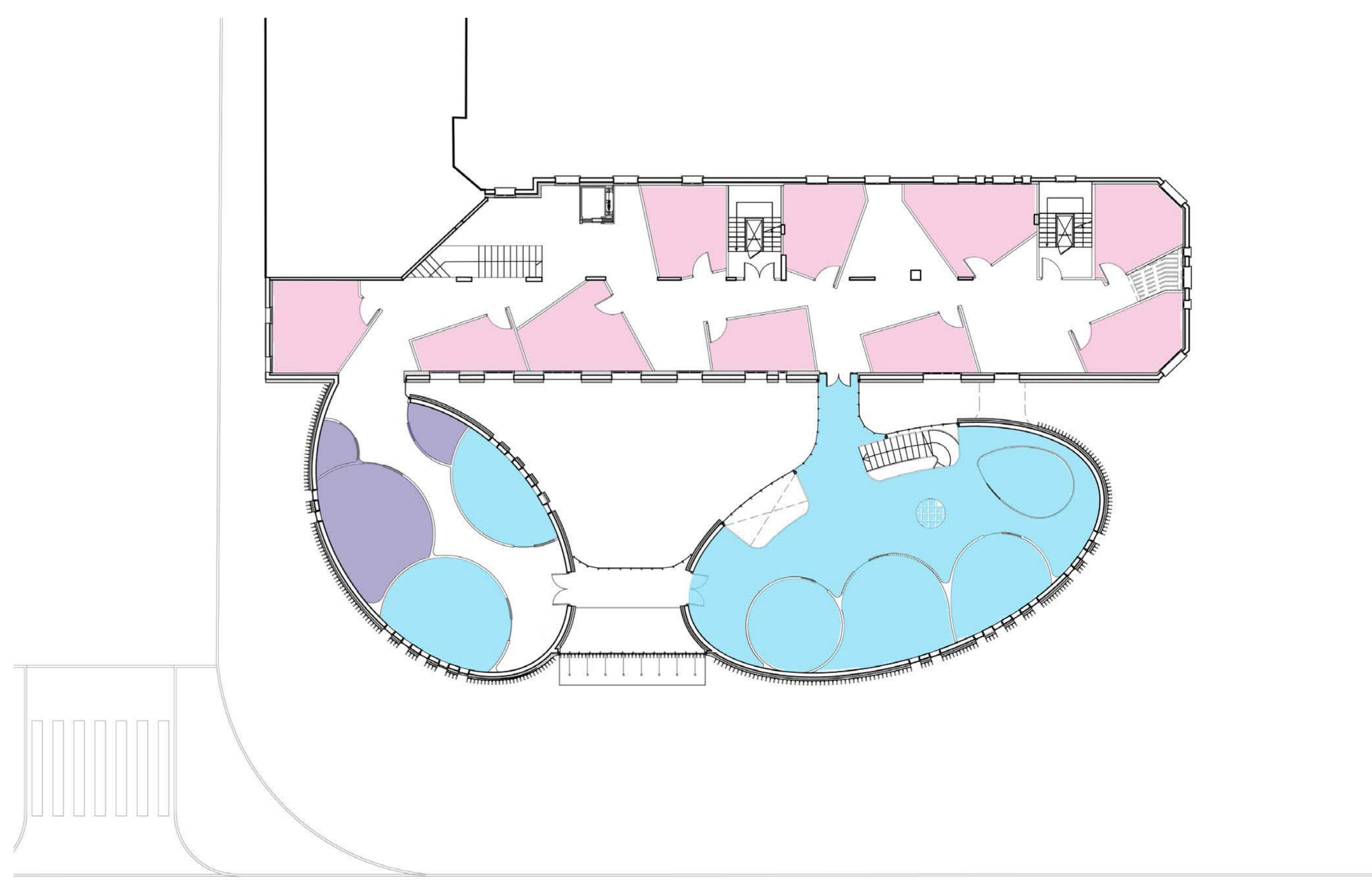

Répartition programmatique au R+1
1/200°

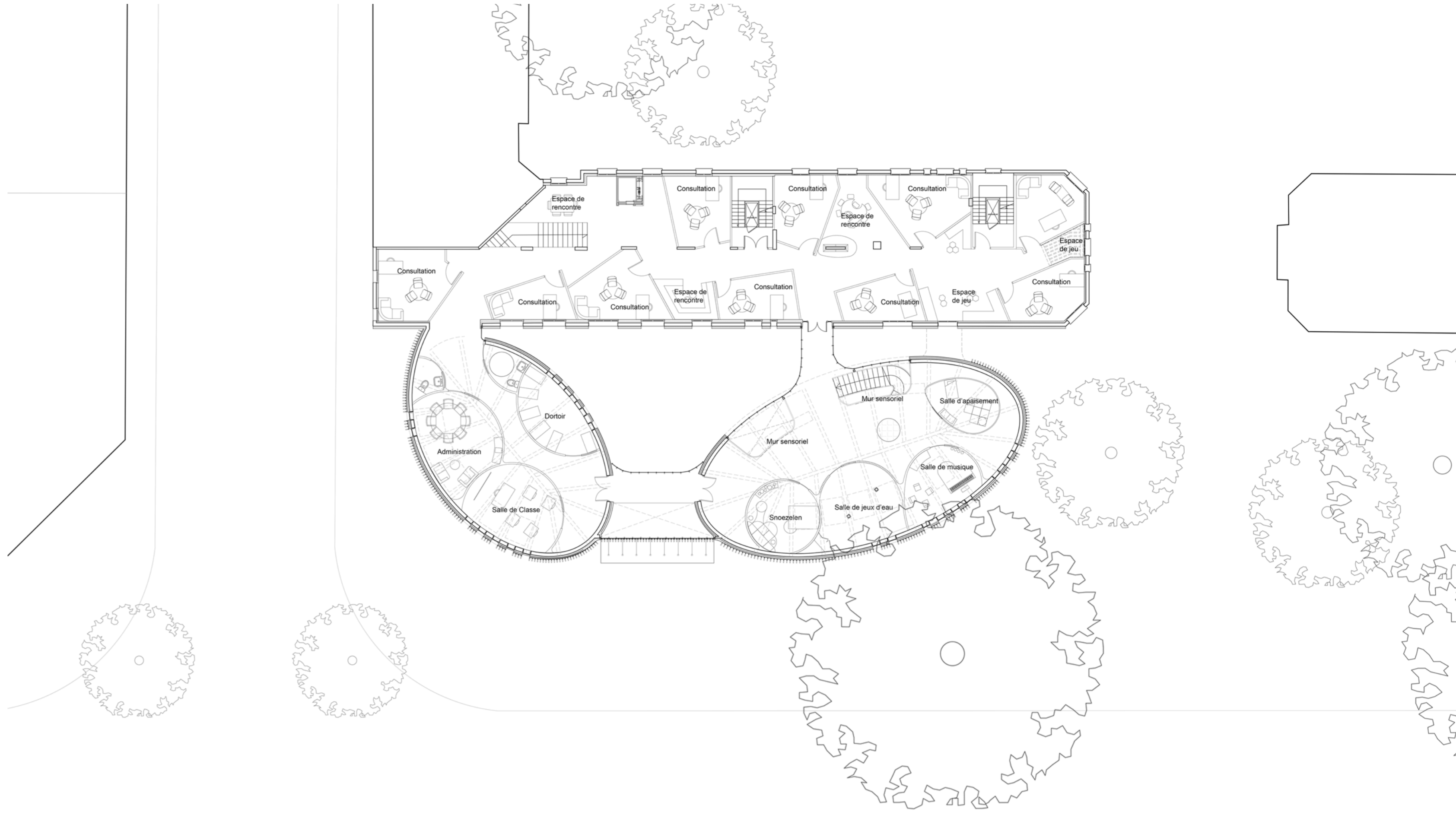
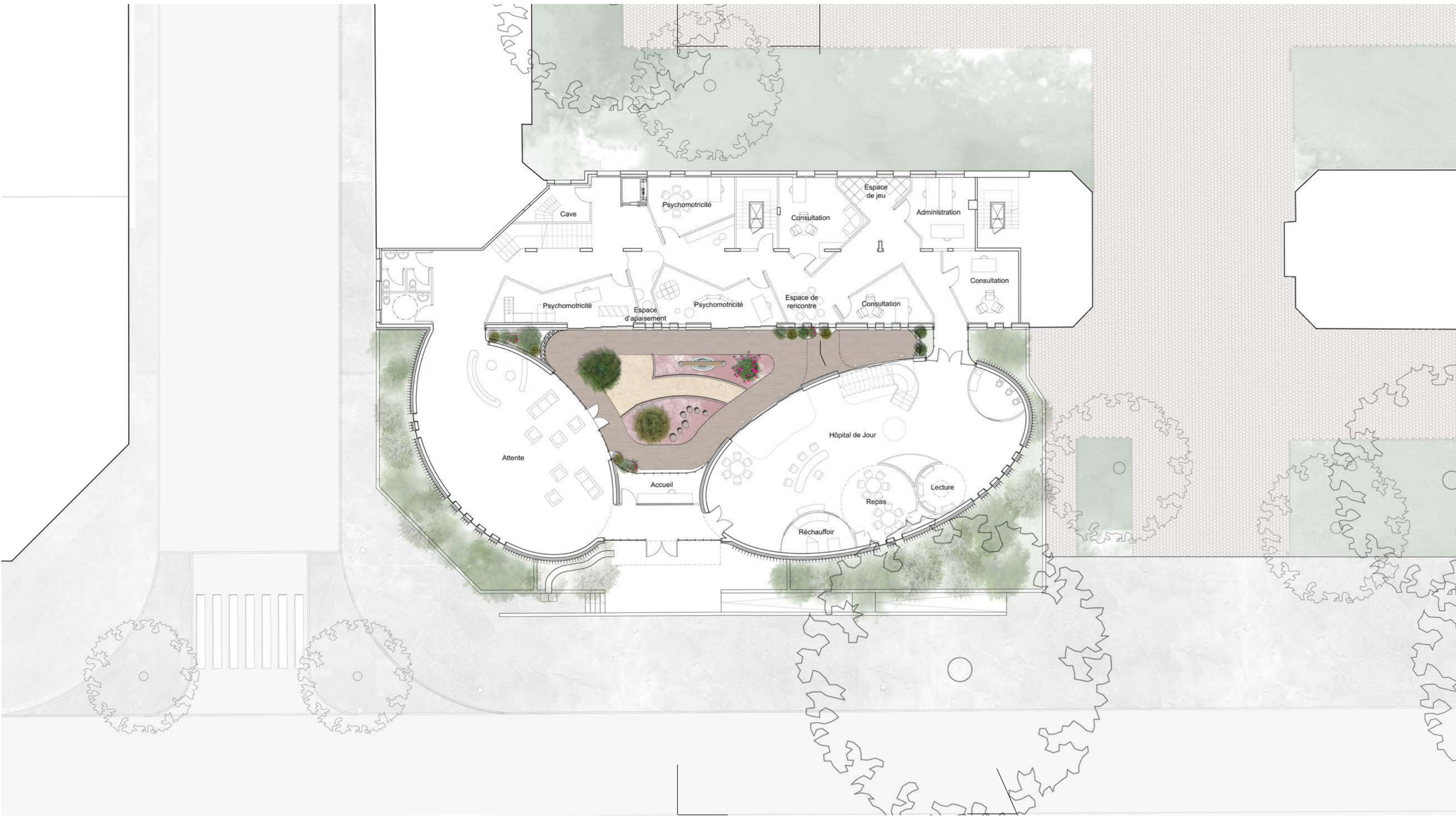

Plan Rez-de-chaussée de l'extension
1/200°

Plan R+1 de l'extension
1/200°



Façade Est
1/100°



Façade Sud
1/100°



Perspective depuis le boulevard Ney

Le détail architectural au service des enfants

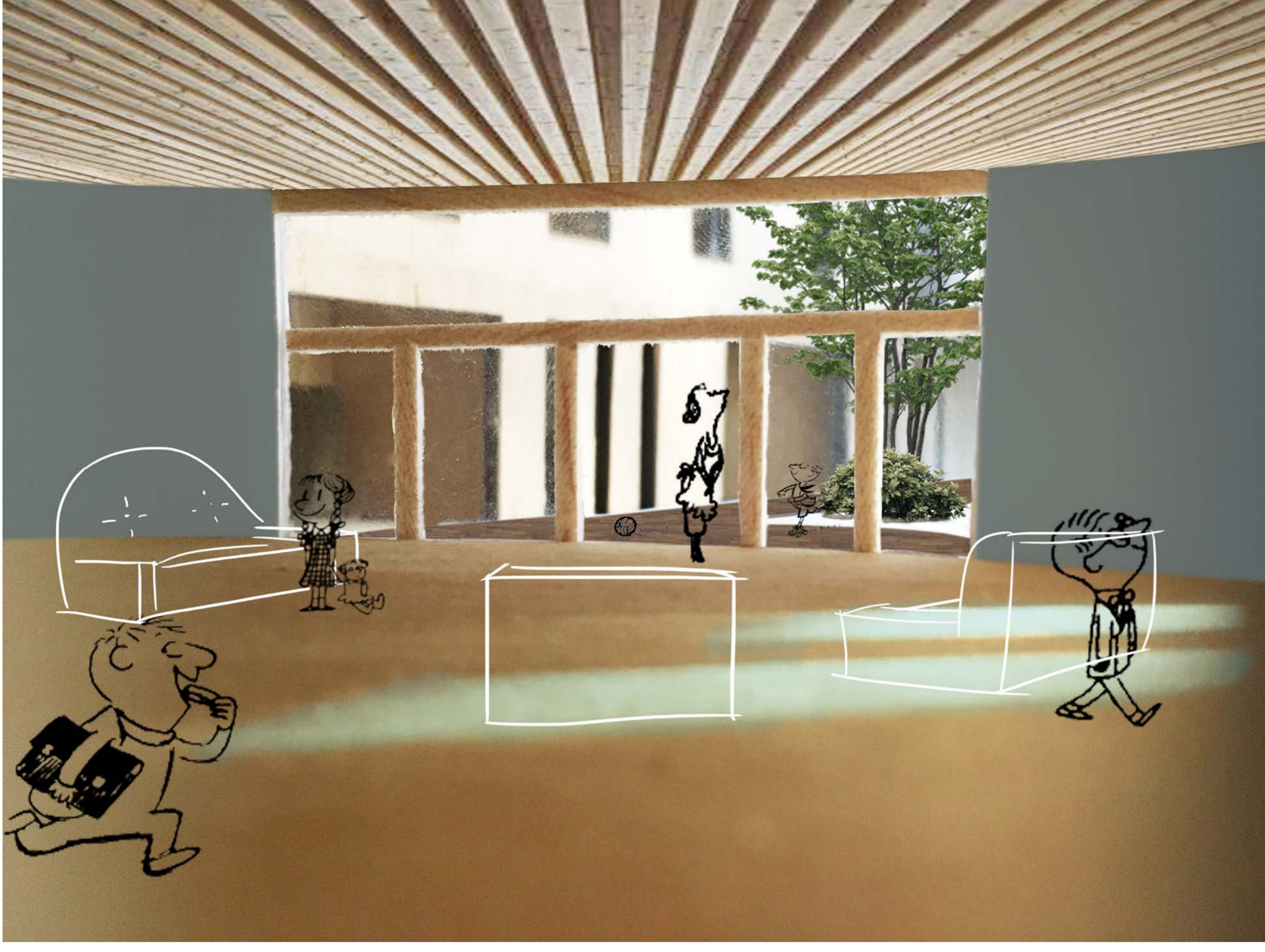
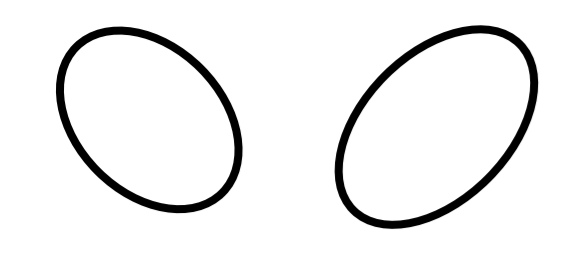

Salle d'attente



Coupe transversale sur l'hôpital de jour et la passerelle
1/100°



Coupe transversale sur double hauteur de l'entrée
1/100°

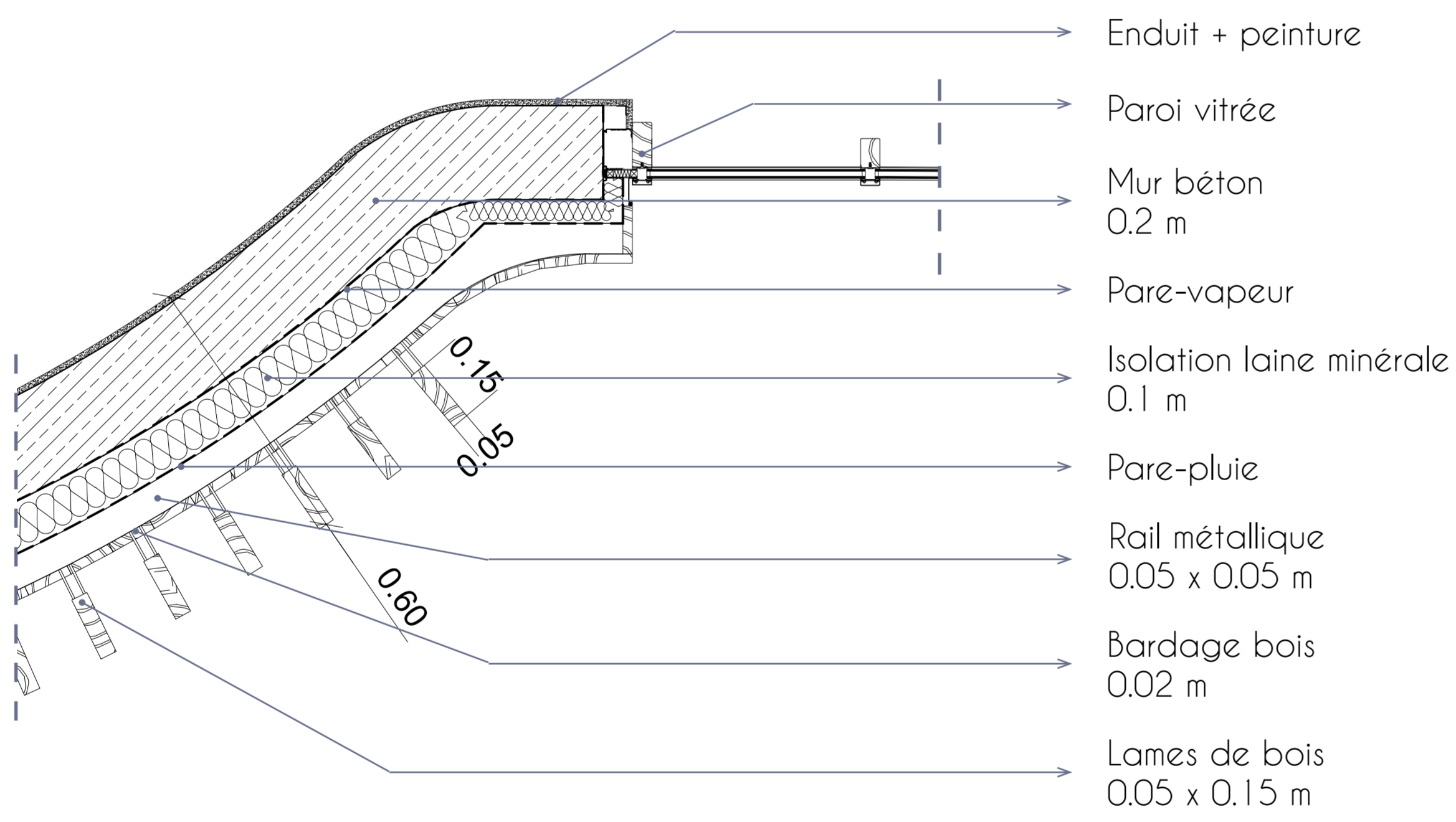

Détail - façade épaisse
Liaison mur/mur-rideau
1/10°

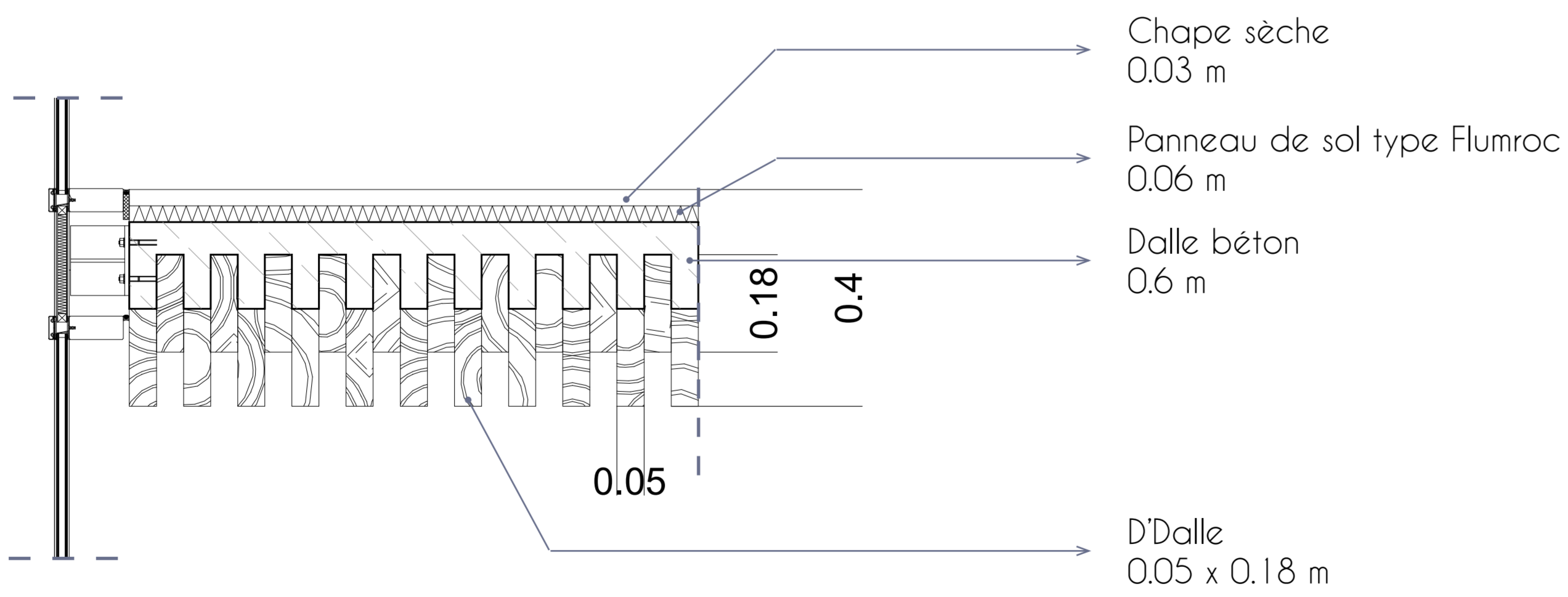

Détail - D'Dalle
Liaison D'Dalle/mur-rideau
1/10°

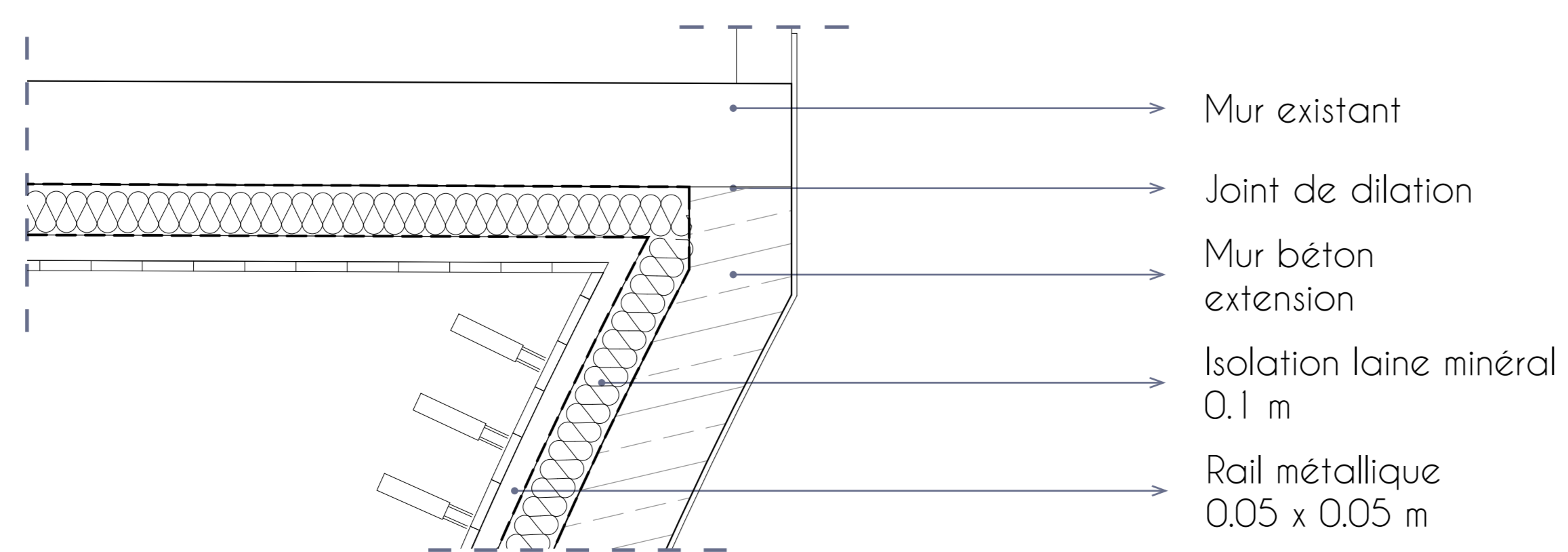

Détail - Liaison existant-extension
1/10°

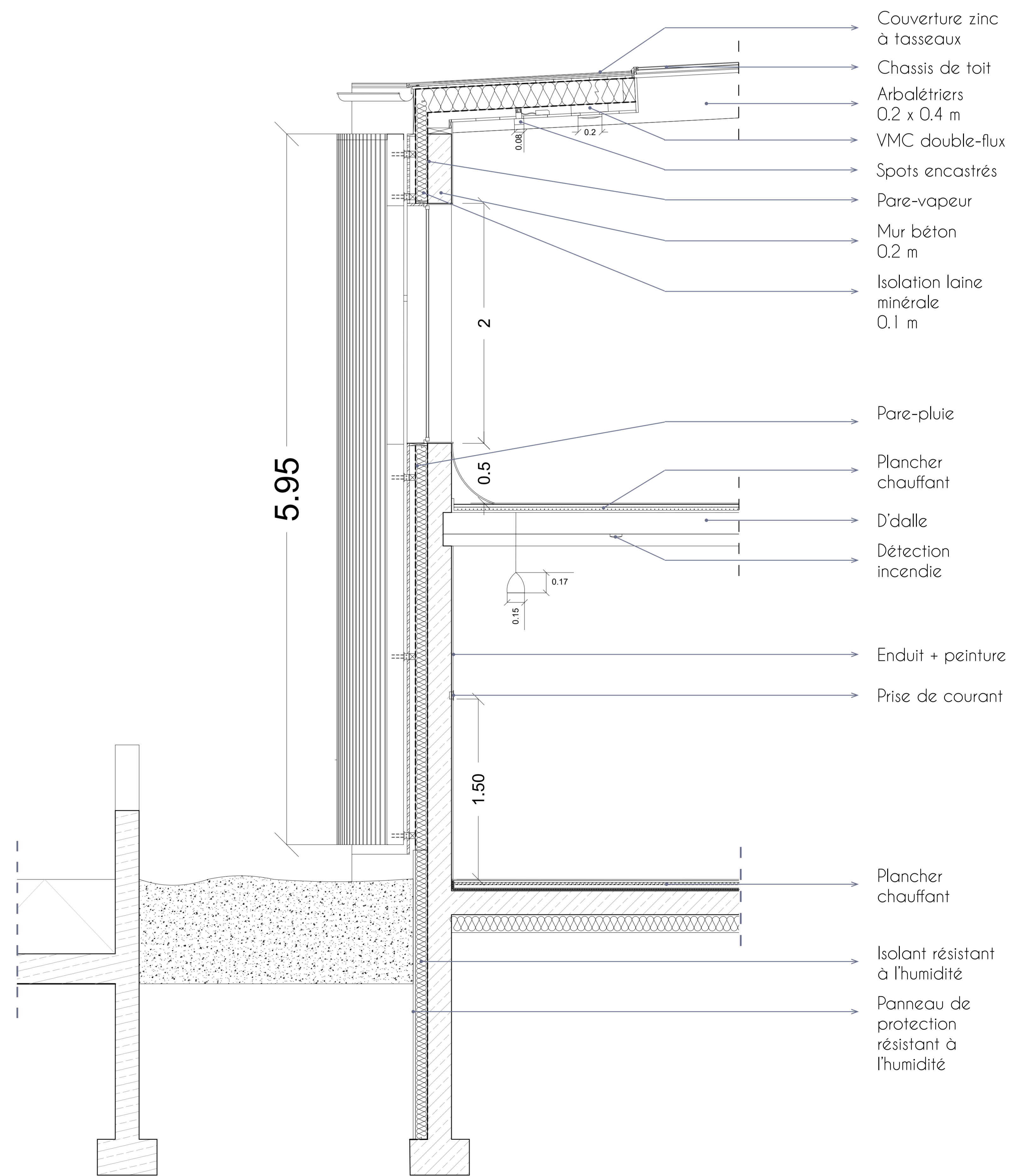

Coupe détail sur mur
1/20°

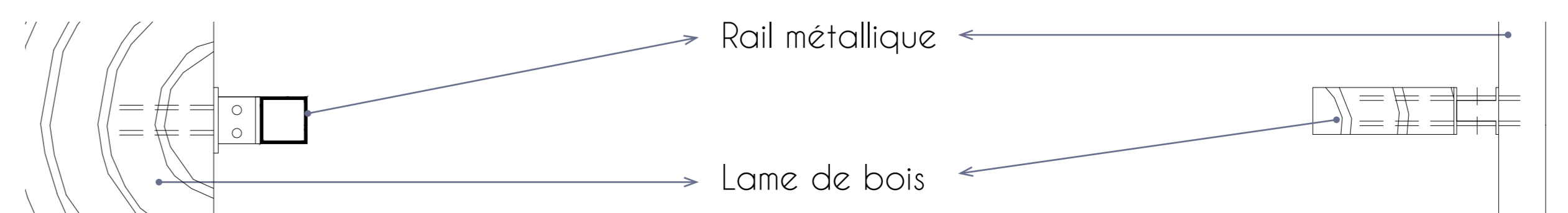

Détail d'accroche des lames de bois en coupe et plan
1/5°

L'ambiance au service des enfants

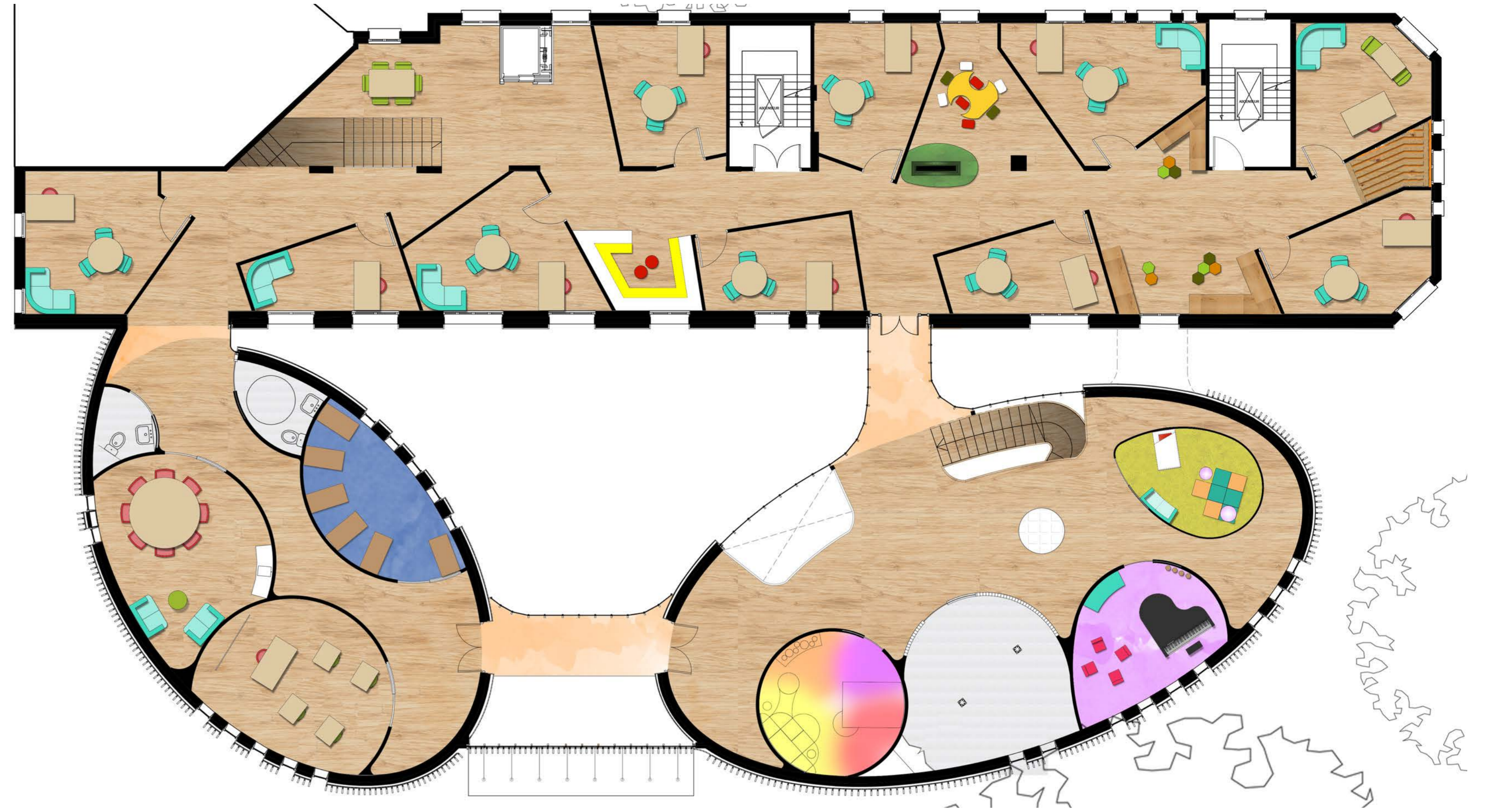
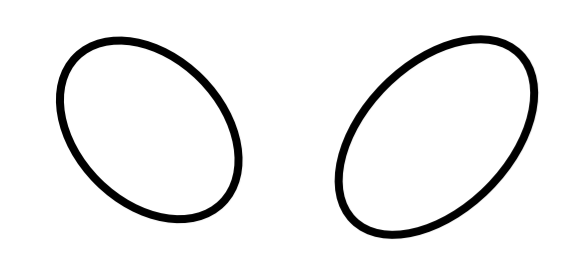

R+1 de l'hôpital de jour

Plan des ambiances
1/100°



Rez-de-chaussée de l'hôpital de jour



Panneaux sensoriels sonores



Panneaux sensoriels tactiles



Panneaux sensoriels visuels

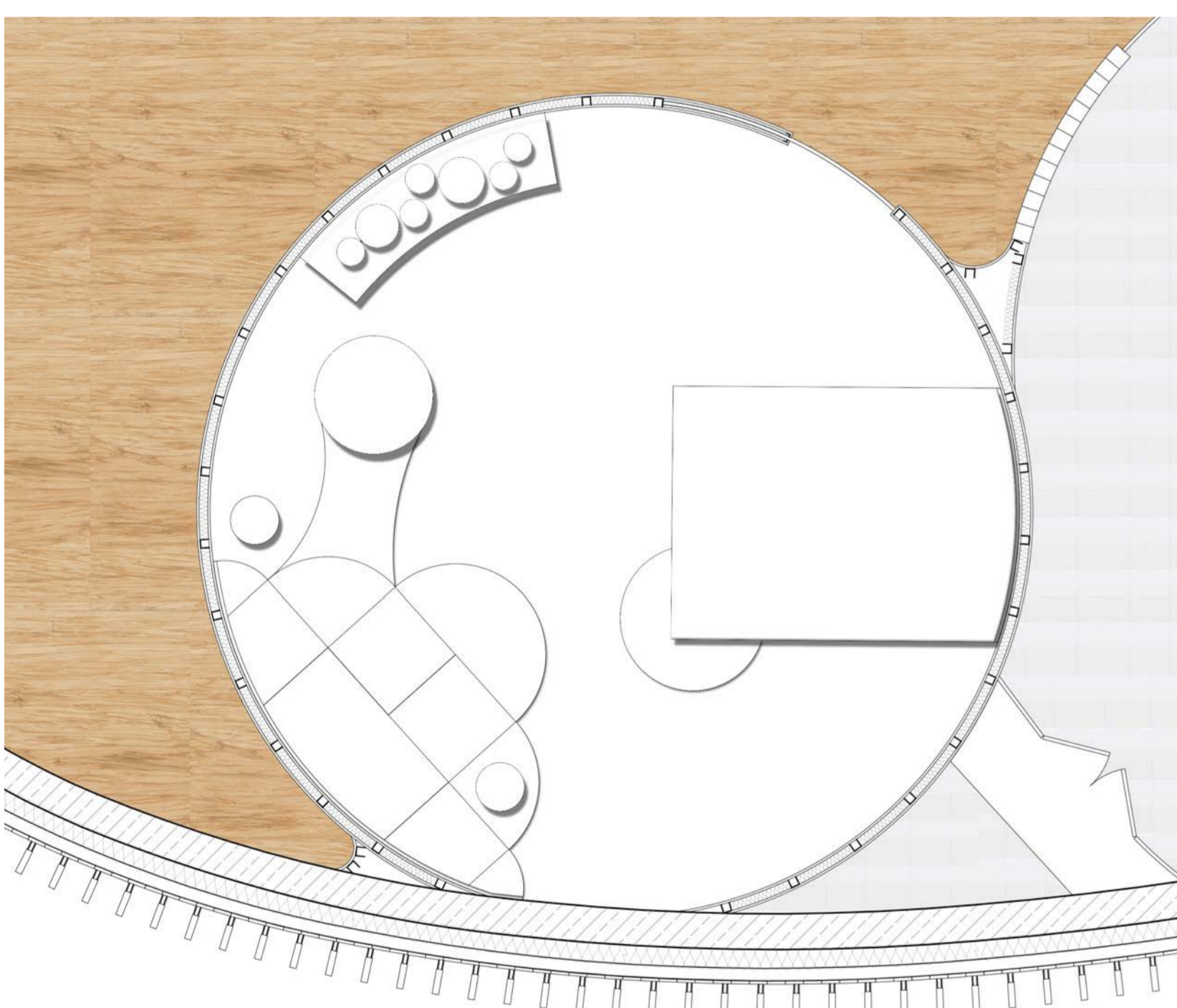

Espace Snoezelen - éteint
1/30°

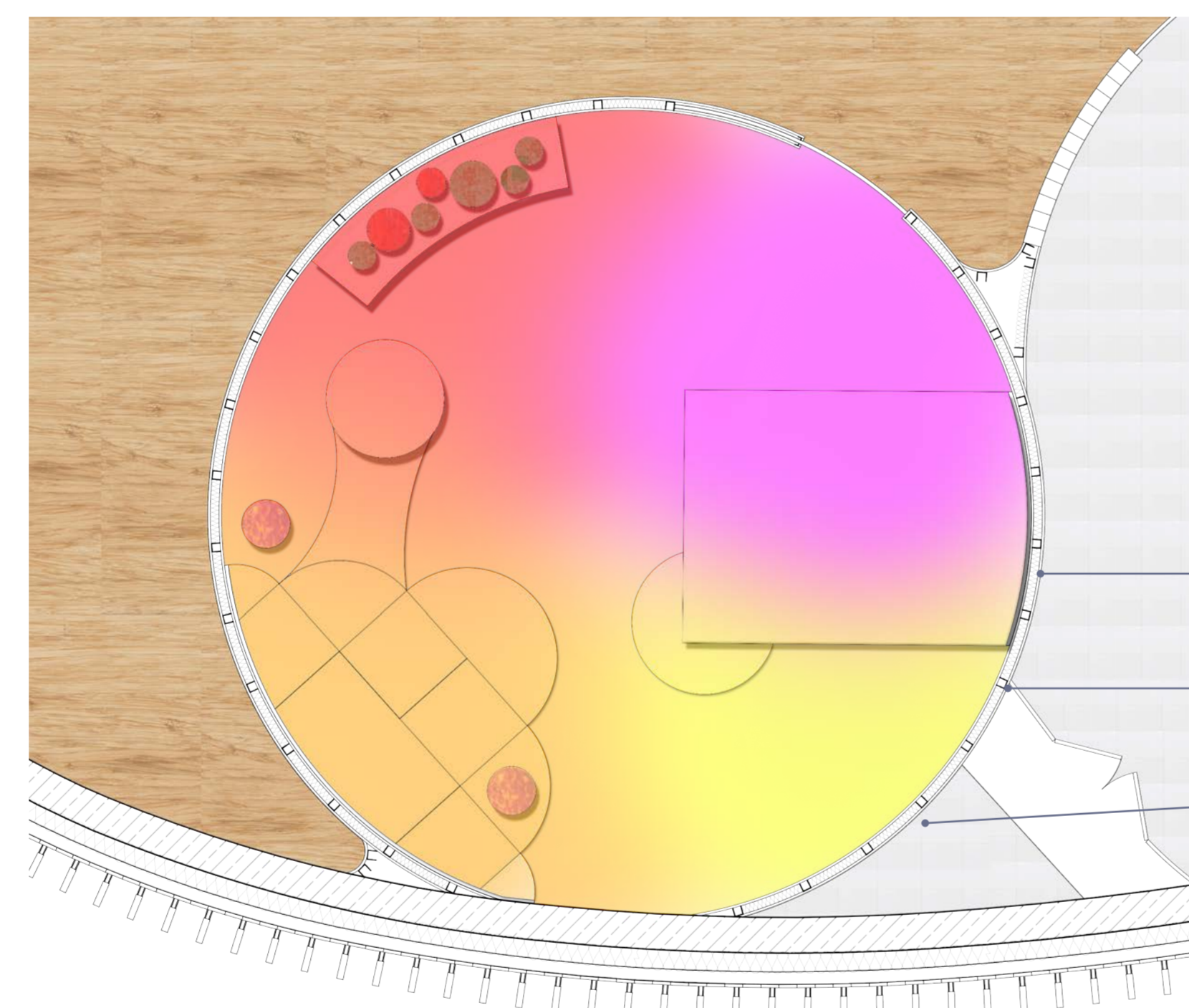

Espace Snoezelen - allumé
1/30°

- Plâtre Techniforme
0,065 m
- Isolation acoustique
0,1 m
- Rail métallique
0,048 x 0,035 m

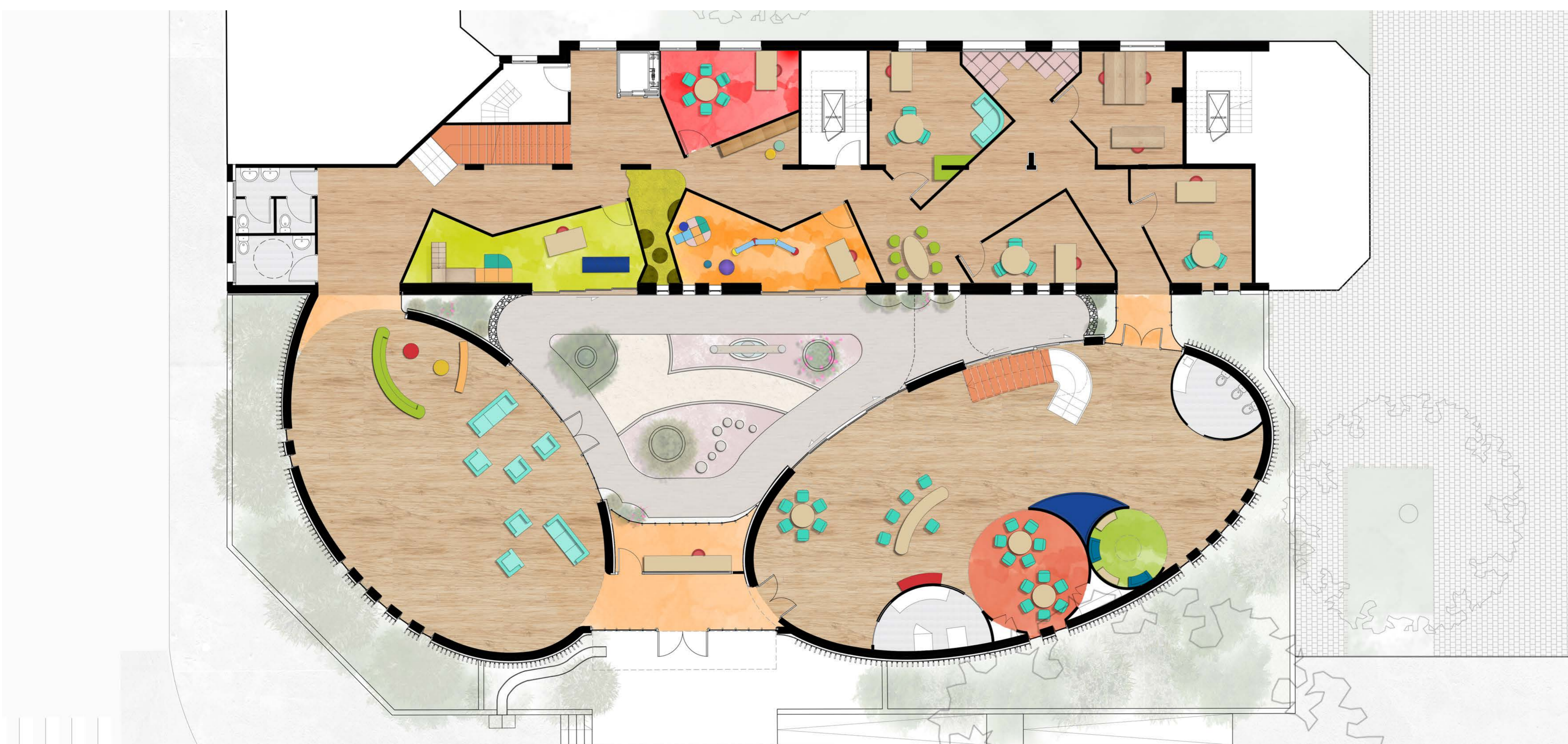

Plan des ambiances
1/100°

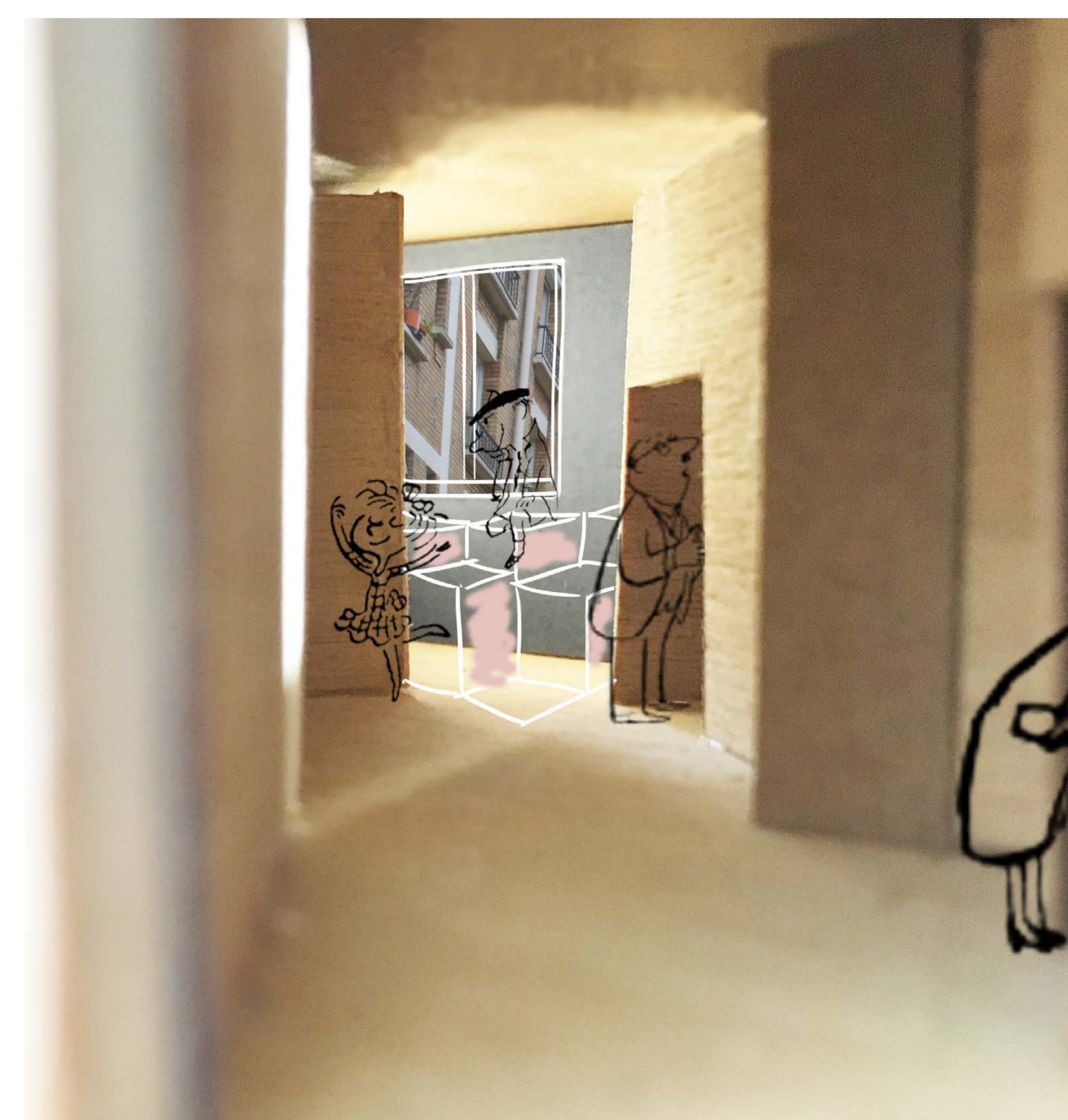

Espace de jeu dans l'extension