Un territoire naturel à la lisière de Fontainebleau

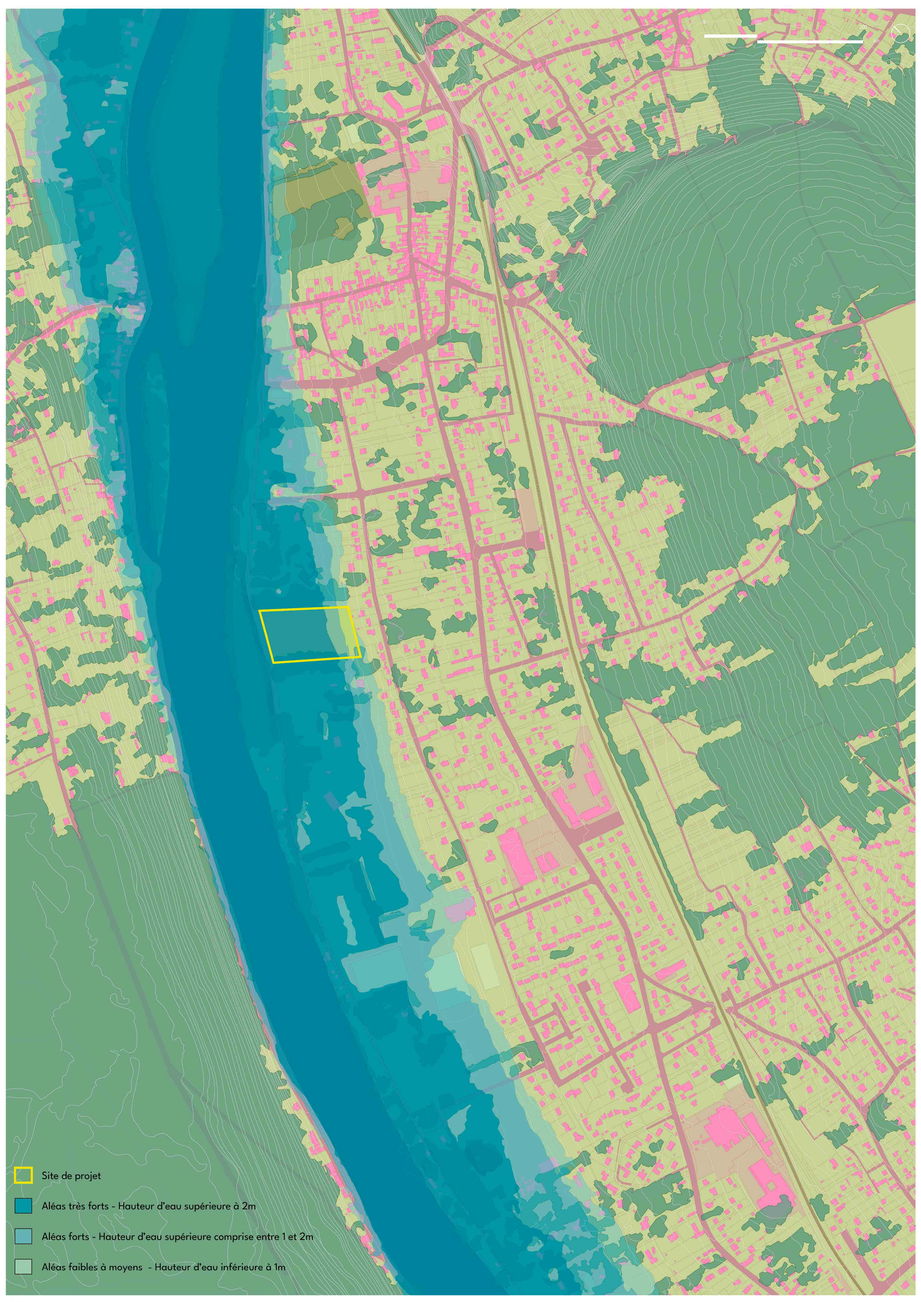

Aléas

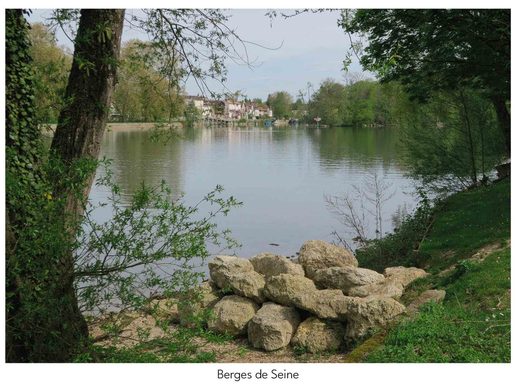

Berges de Seine

Site de projet

Site de projet

Le projet comme sytème

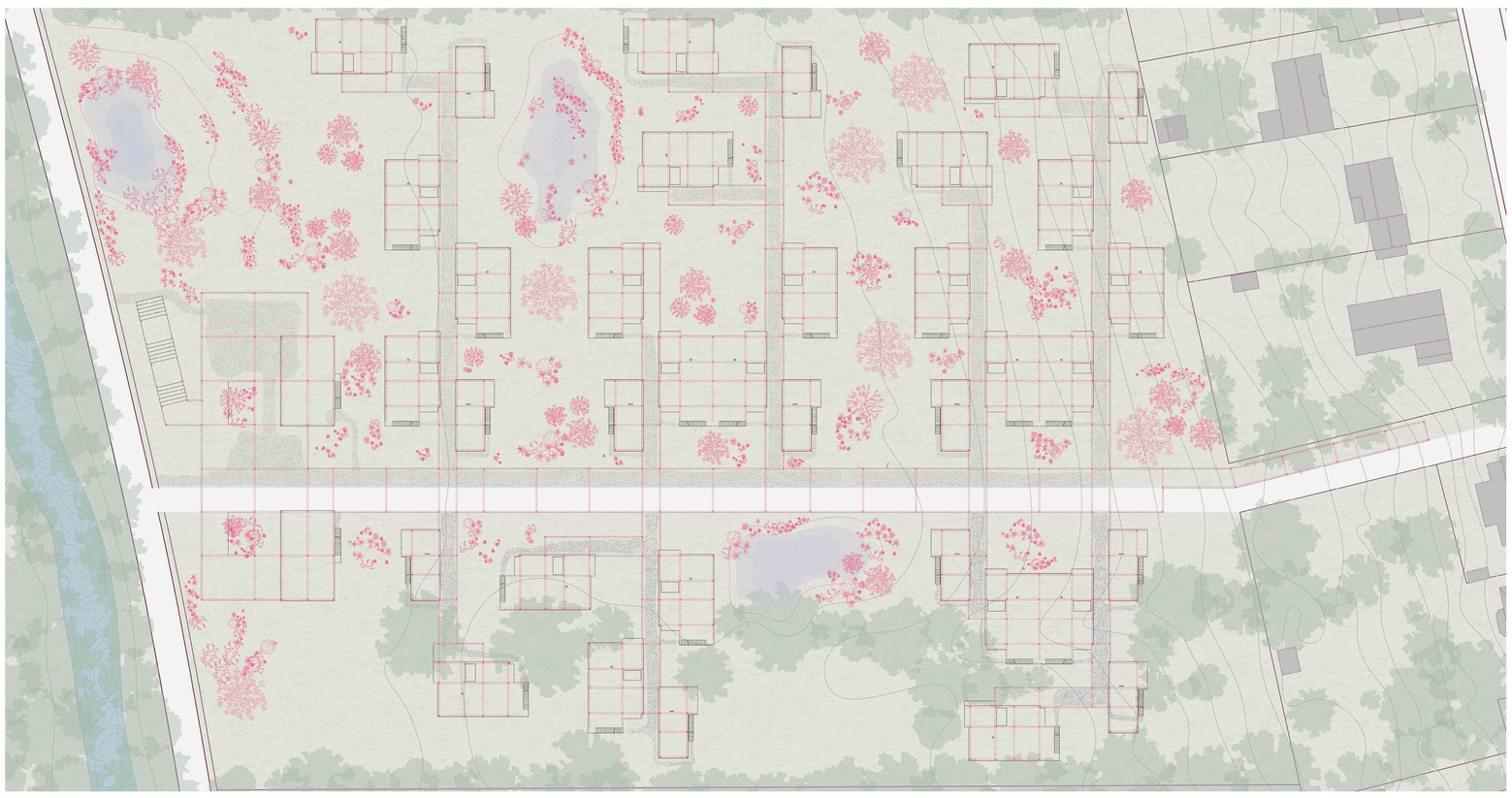

Rez-de-jardin avec une très faible imperméabilisation qui laisse le sol vivre

De la typologie...

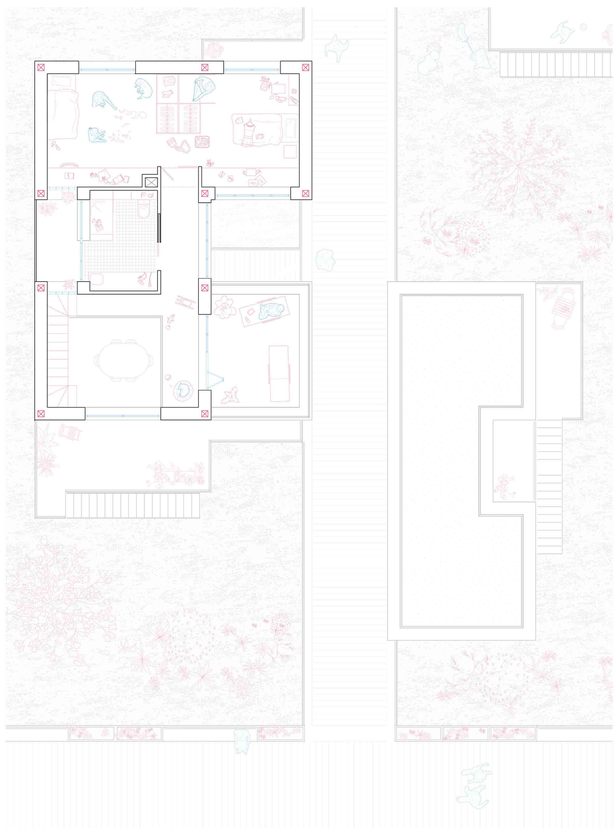

Des logements façonnables

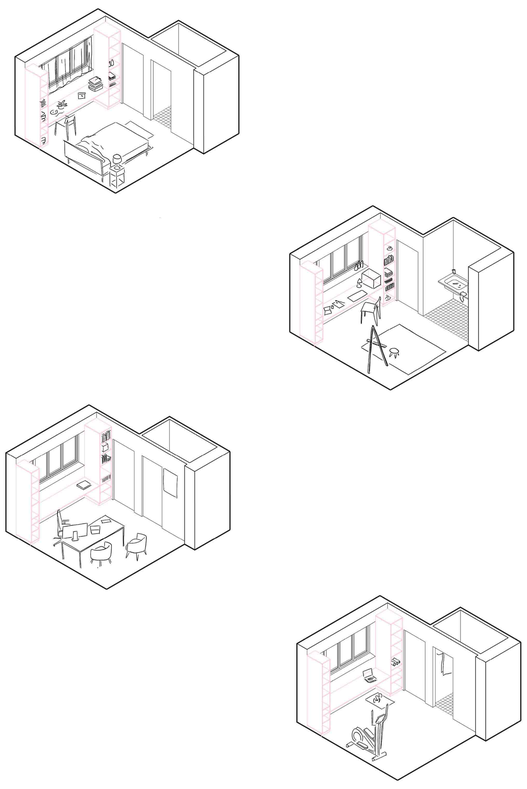

Scénarios d'habitat, pièce adaptable à tous les modes de vie

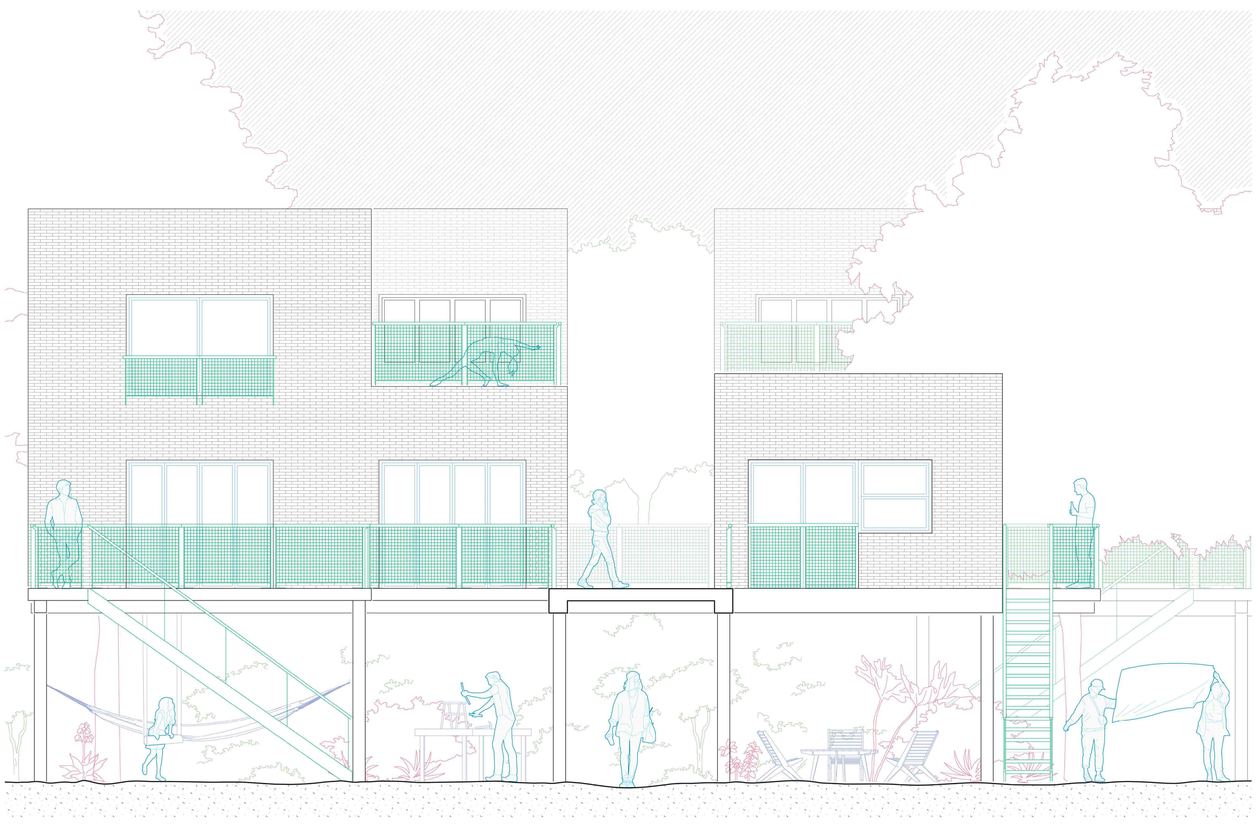

Appropriation des espaces

... à la rue

Résilience, en cas de crue

Système inondé

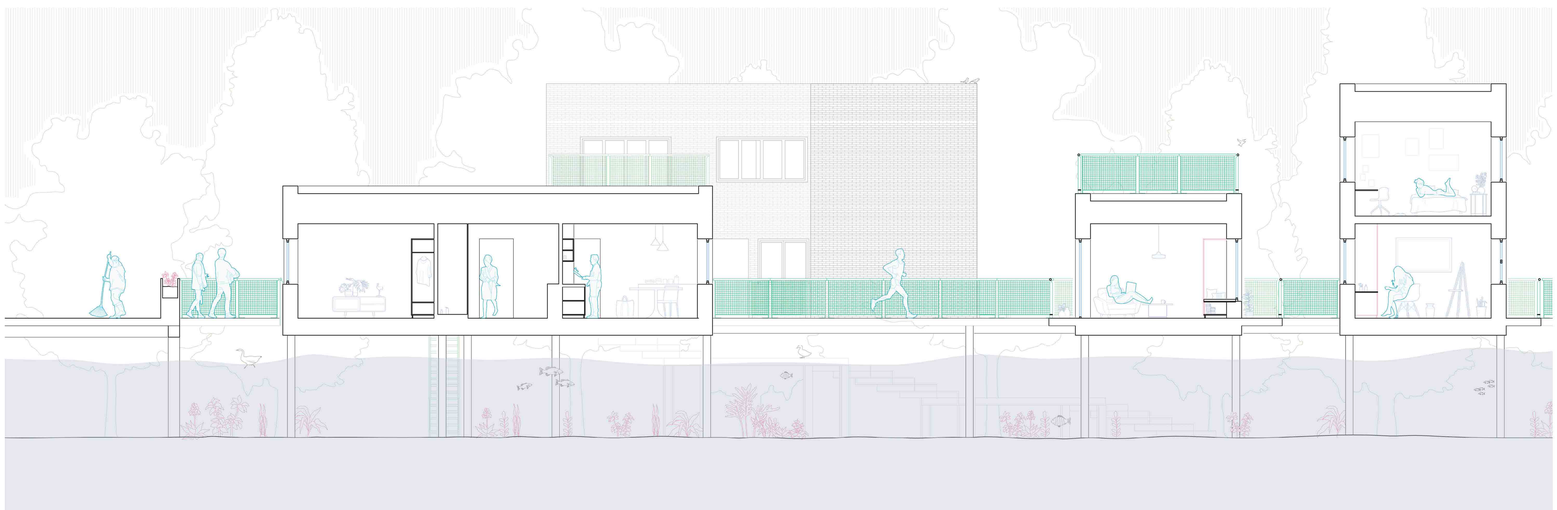

Rez-de-jardin submersible et rez-de-chaussée toujours habitable

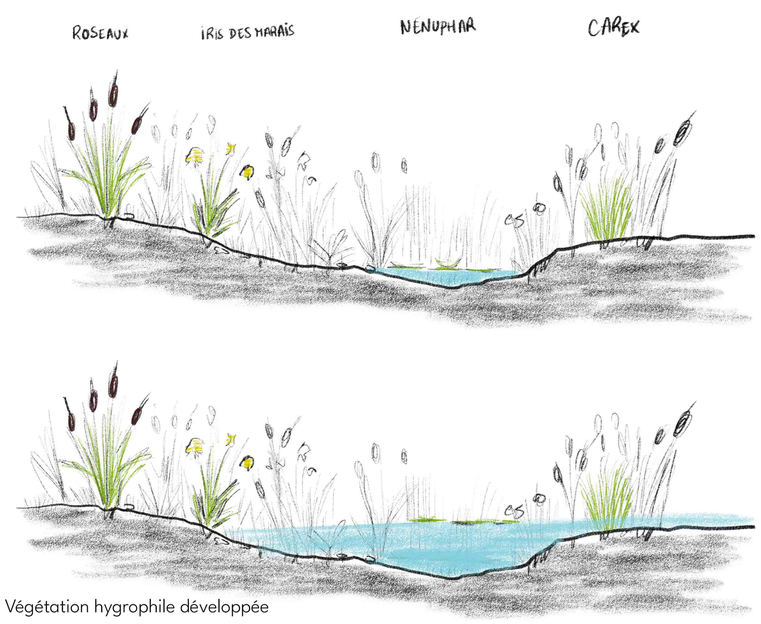

Végétation hygrophile développée

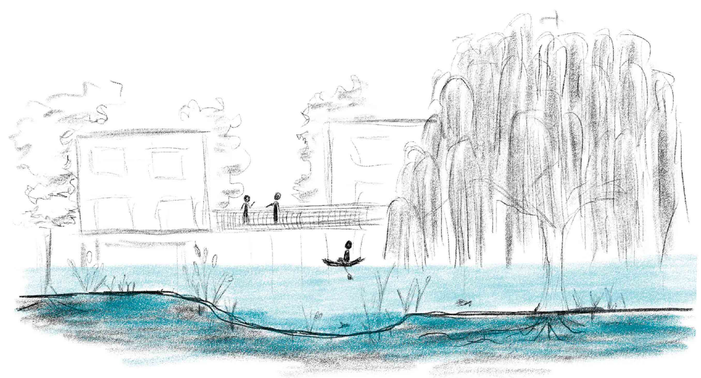

Ecosystème habité, vers une vie amphibie

Hypothèse d'un système de logements adapté à la crue

Solène CRINE - 2026