GIVORS - LIENS ET RUPTURES

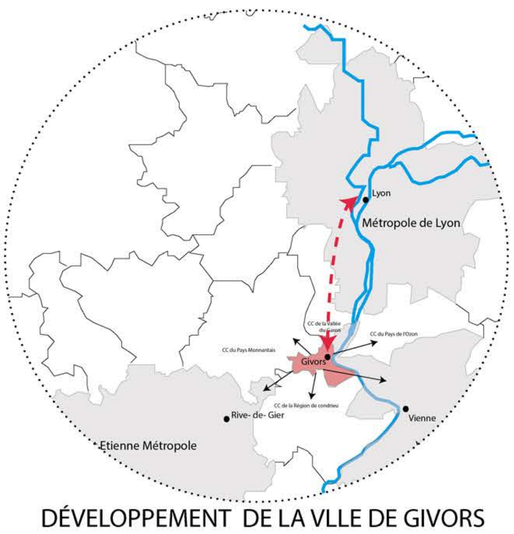

DÉVELOPPEMENT DE LA VLLE DE GIVORS

PLAN MASSE 500°

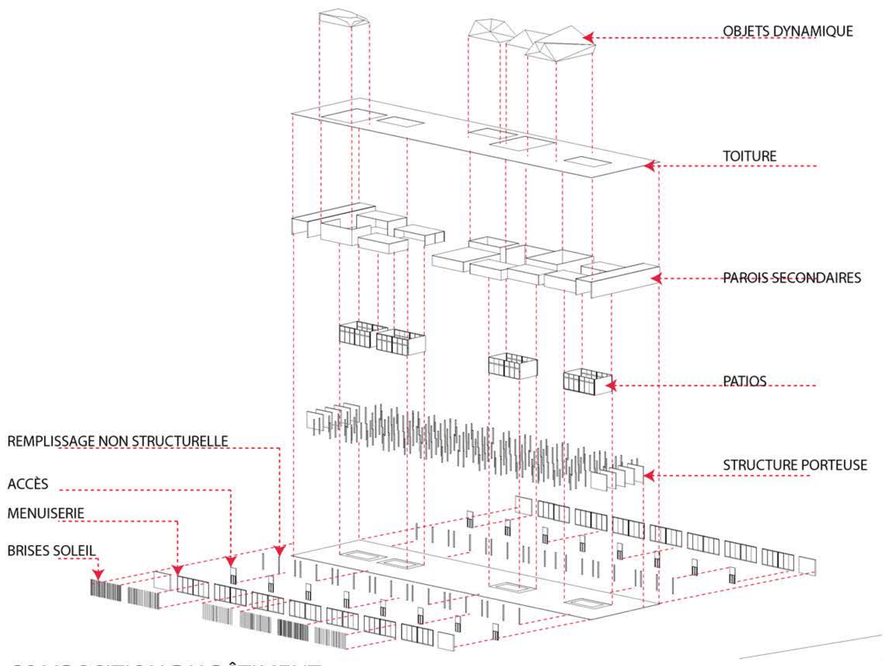

COMPOSITION DU BÂTIMENT

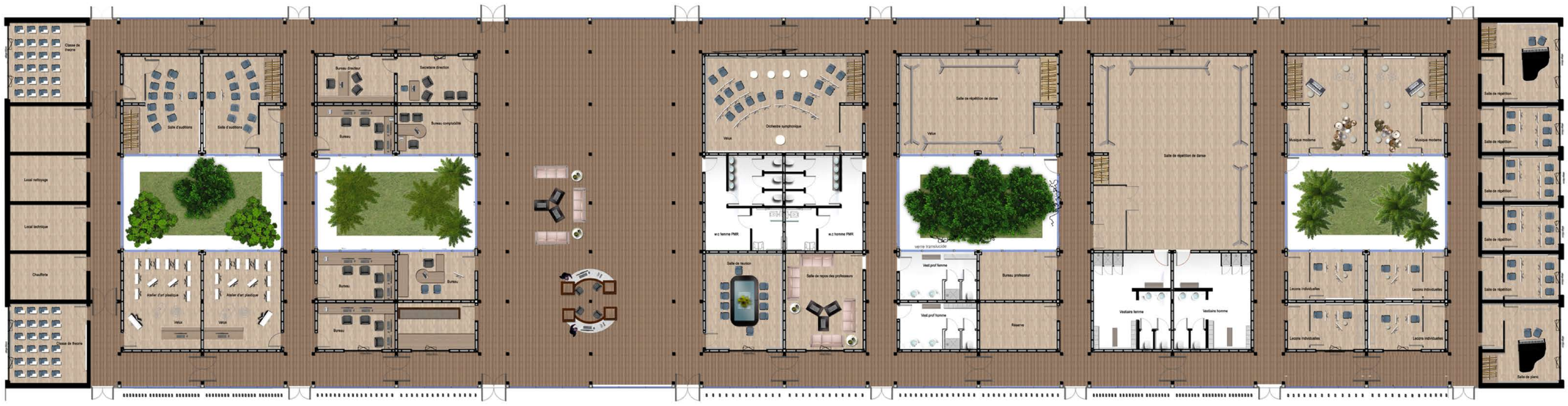

PLAN AU 100°

COUPE TRANSVERSALE AU 100°

FAÇADE SUD AU 200°

FRONT URBAIN

ESPACE DE CIRCULATION : RAPPORT FAÇADES INTÉRIEUR ET EXTÉRIEUR

PATIOS : RAPPORT INTÉRIEUR- EXTÉRIEUR LIEUX D'INSPIRATION ET DE RENCONTRE

COUPE LONGITUDINALE PERSPECTIVE

Nejjar Halima - Phillipe Simon - Territoire DE 5 - S9 + S10 - 2018