

# MONTLAUR, UN SOUFFLE NOUVEAU

UN ENJEU URBAIN AU CŒUR DE LA CITADELLE

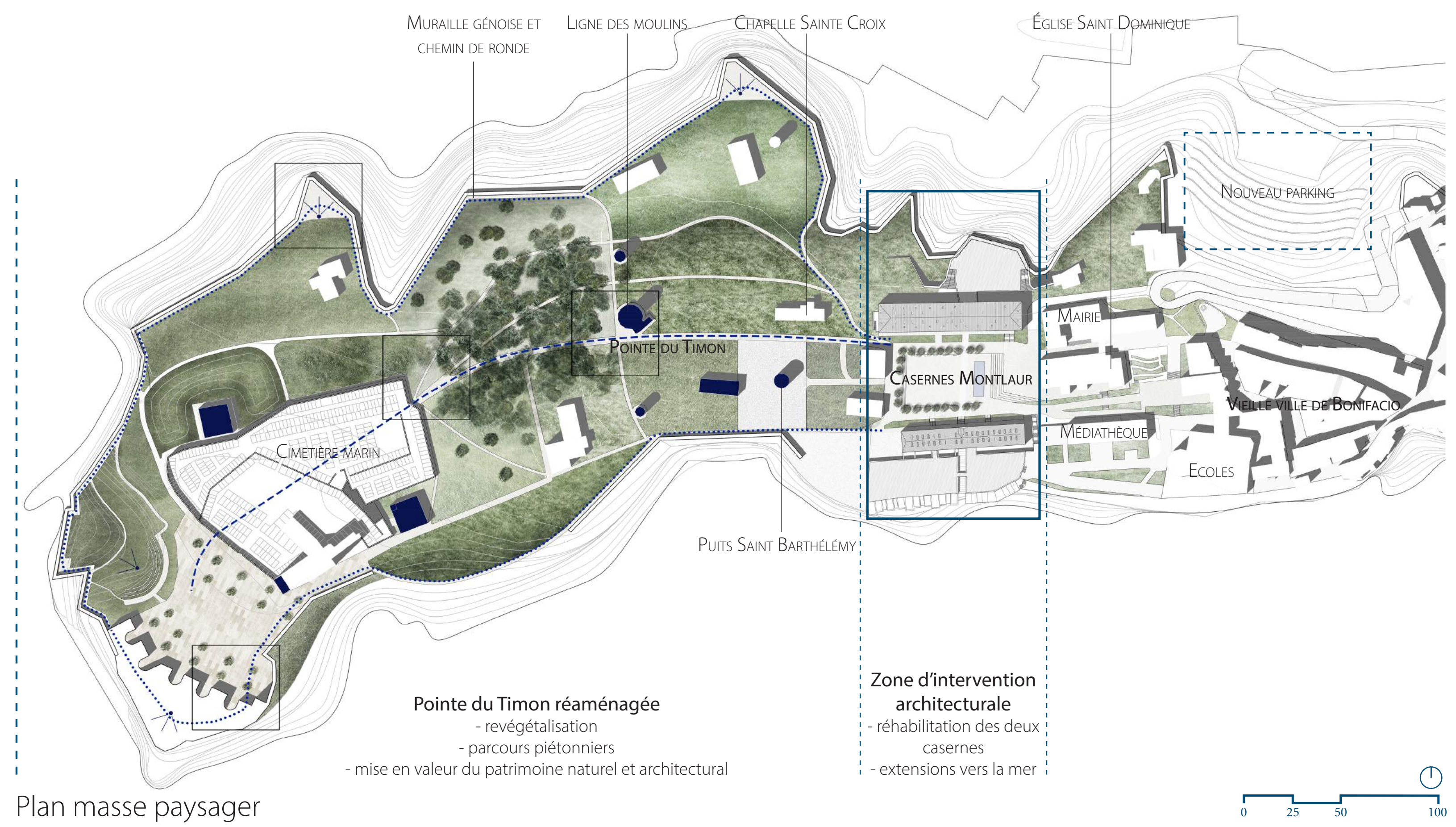

Projet d'aménagement paysager de la pointe du Timon



Plan masse paysager

## DES PROGRAMMES COMPLÉMENTAIRES

**UN CENTRE CULTUREL** - Cette nouvelle structure comprendra une salle de concert de type SMAc, un espace d'exposition du FRAC et un internat. Ce lieu de transmission, de diffusion et de création culturelle et artistique représentera un pôle culturel qui, grâce à sa diversité d'activité, rayonnera dans l'ensemble de la Corse.



Vue sur la salle de concert depuis le chemin de ronde



Vue depuis le foyer de la salle de concert

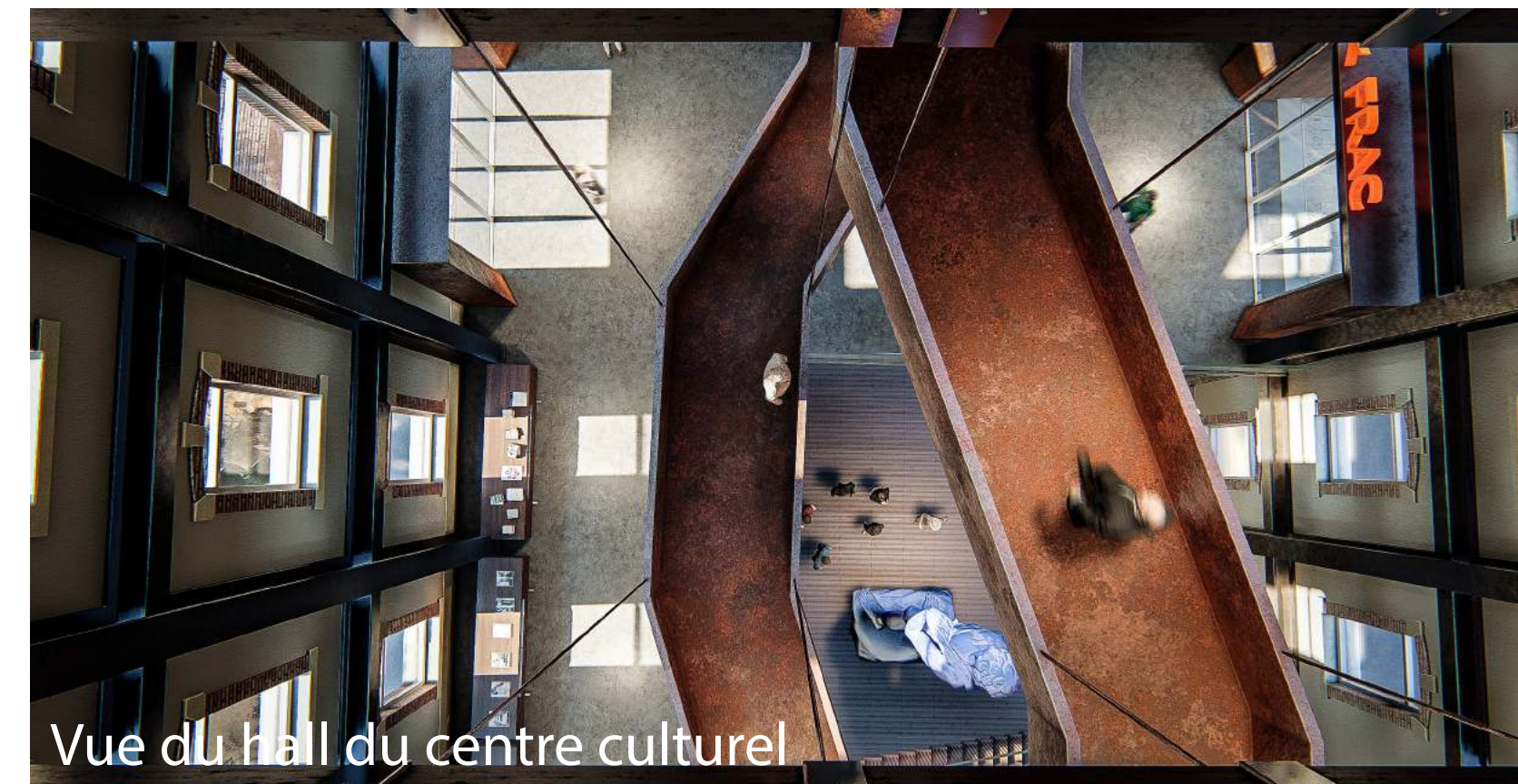

Vue du hall du centre culturel

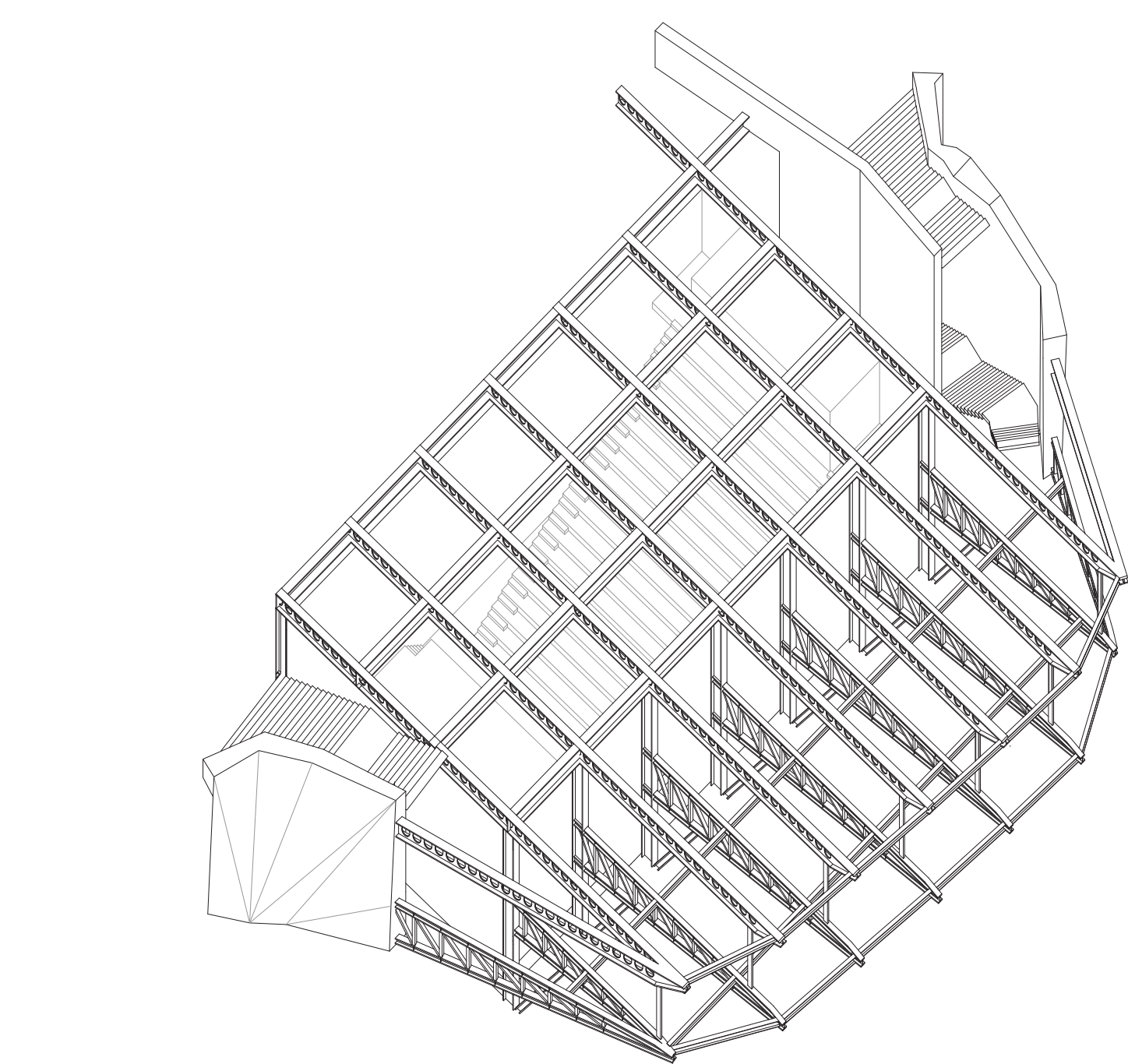

Axonométrie structurelle de la salle de concert



Vue sur la place d'Armes

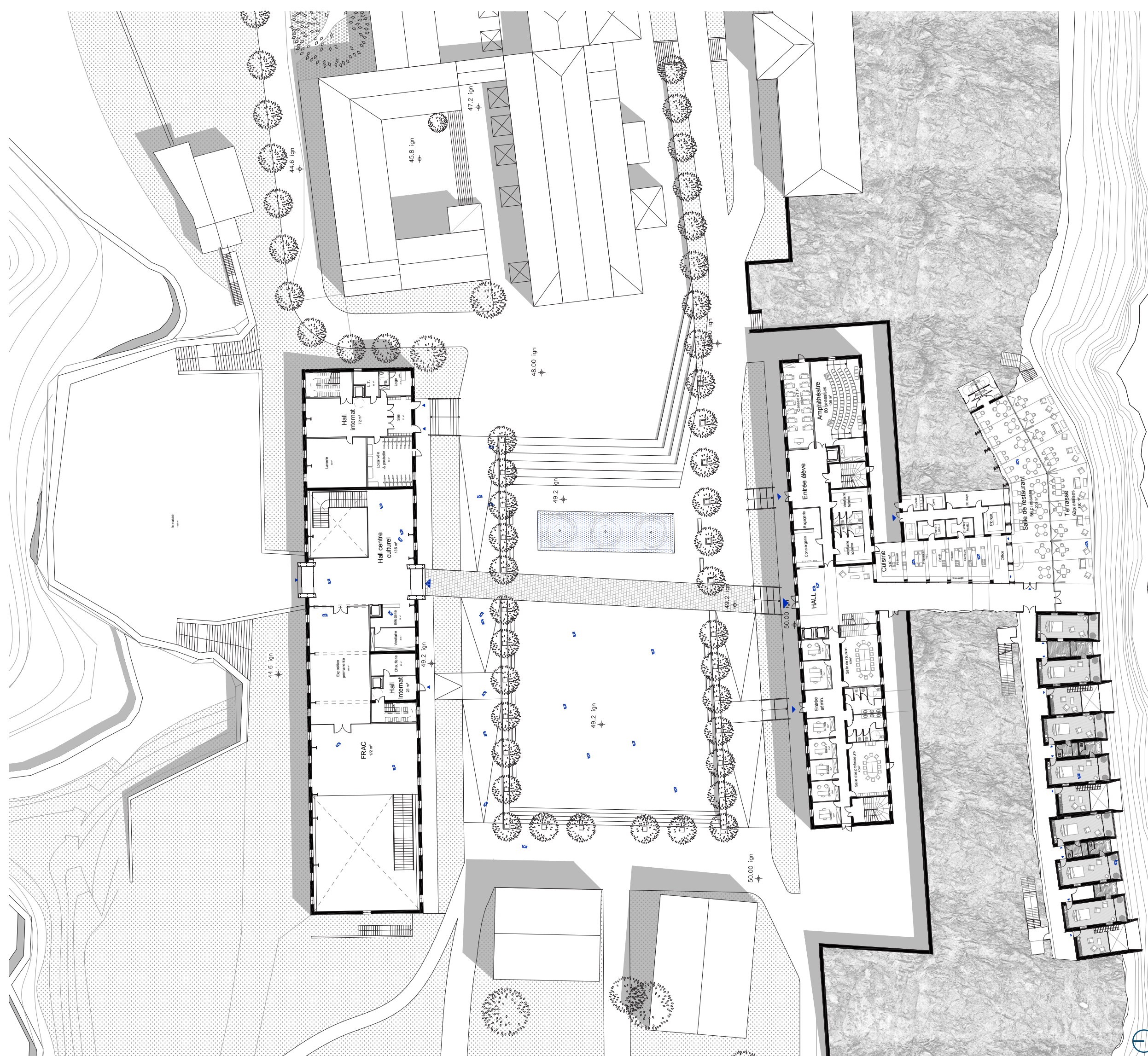

Plan RDC des projets et de la place d'Armes

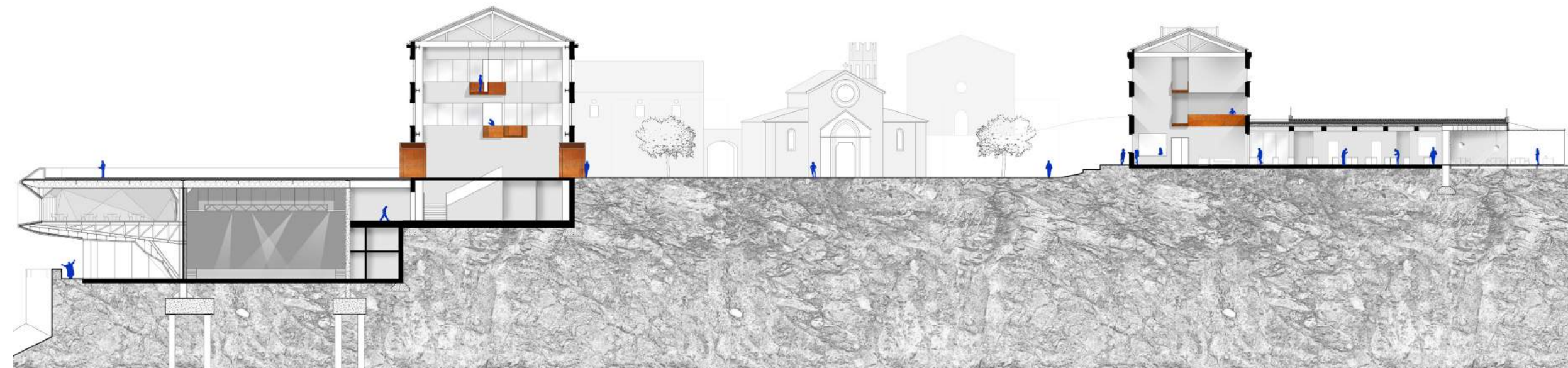

Coupe Nord-Sud des projets

**UNE ÉCOLE HÔTELIÈRE** - Le programme s'appuie sur l'activité touristique de la ville et vise à insuffler à celle-ci un nouveau dynamisme grâce à l'arrivée des étudiants. De plus, cette proposition répond au manque d'enseignement secondaire en Corse. La structure sera composée d'une partie enseignement, d'un hôtel d'application et d'un restaurant d'application.



Vue de la terrasse du restaurant

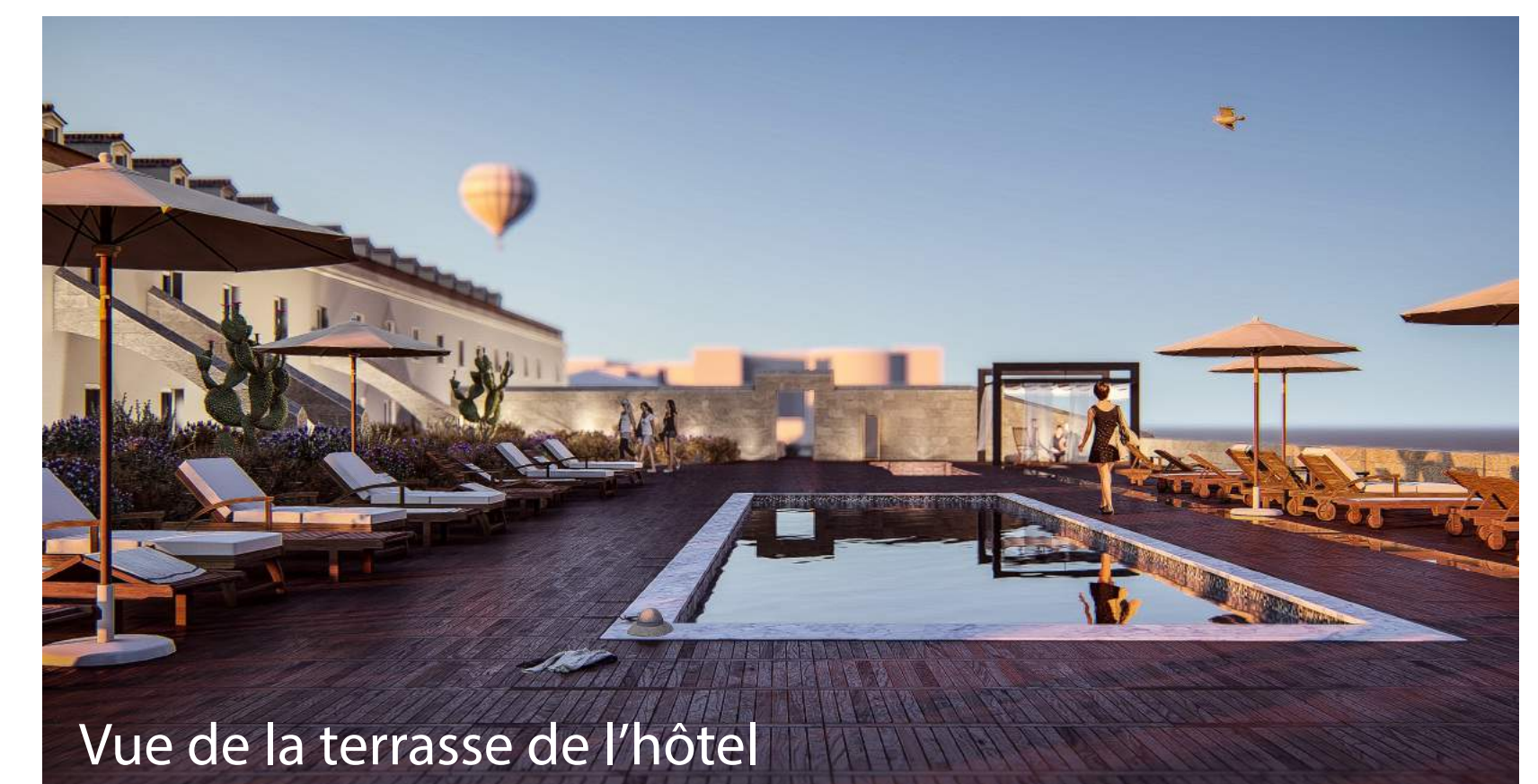

Vue de la terrasse de l'hôtel

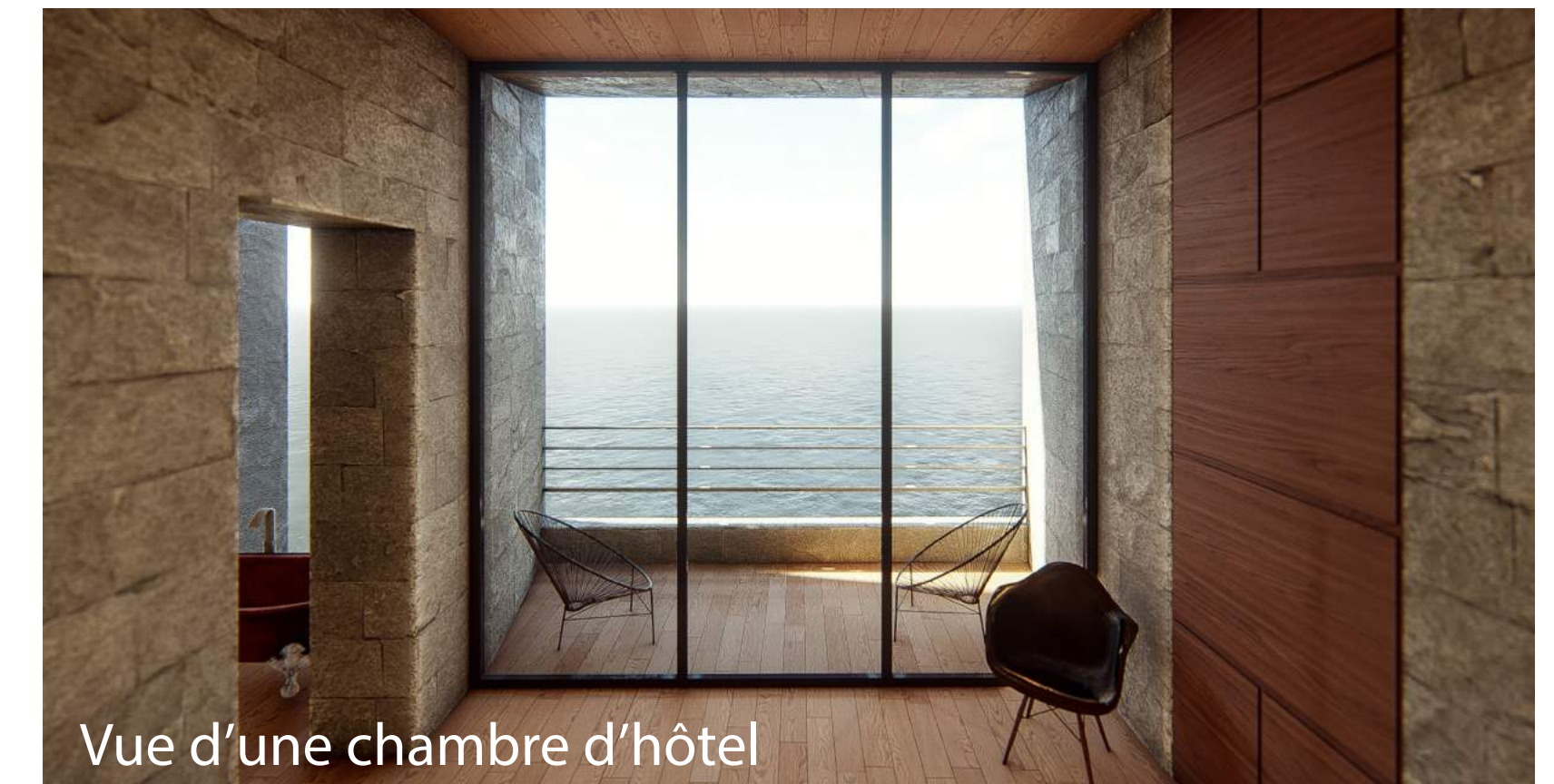

Vue d'une chambre d'hôtel

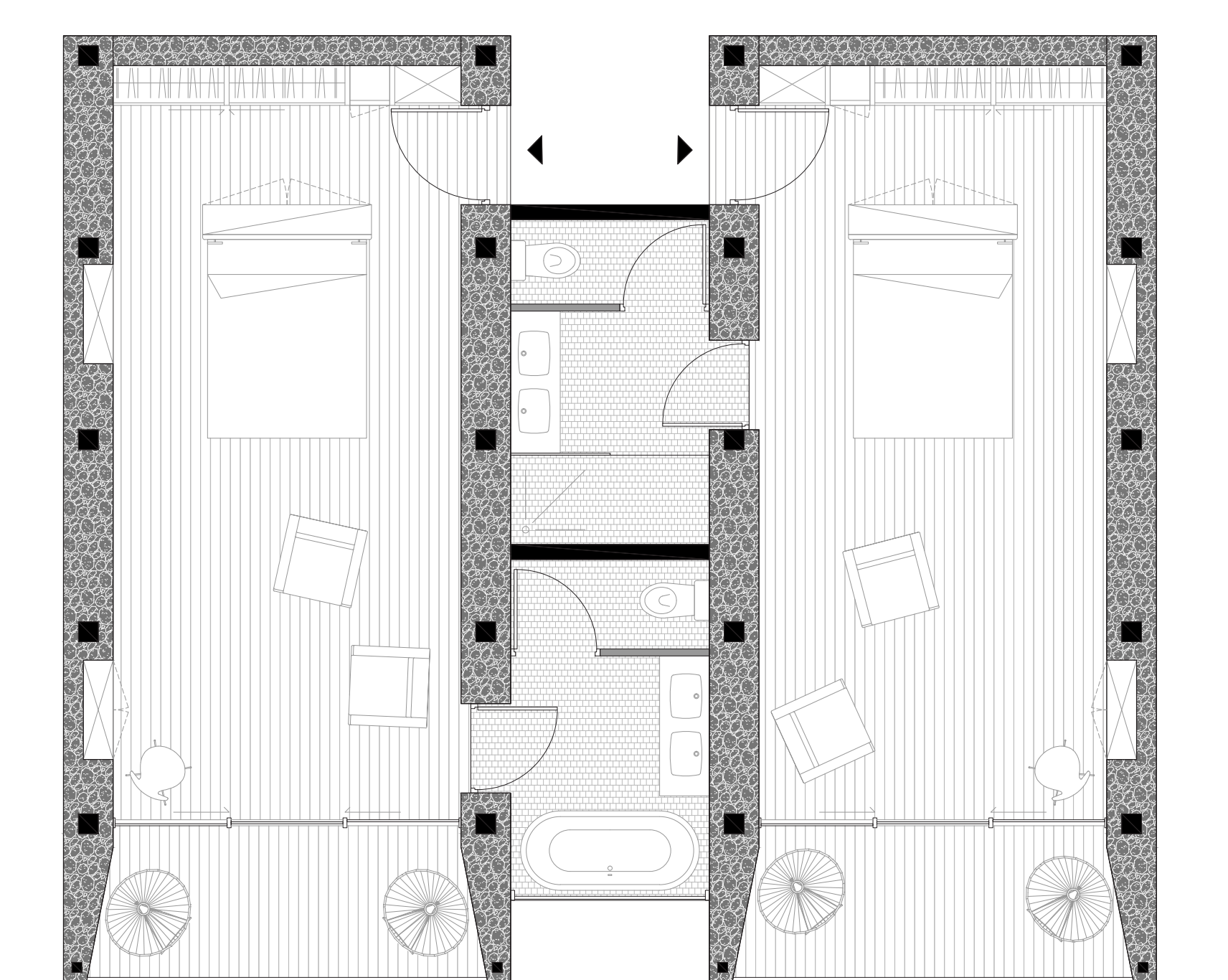

Plan de chambres de l'hôtel d'application



Vue sur la salle de concert du centre culturel

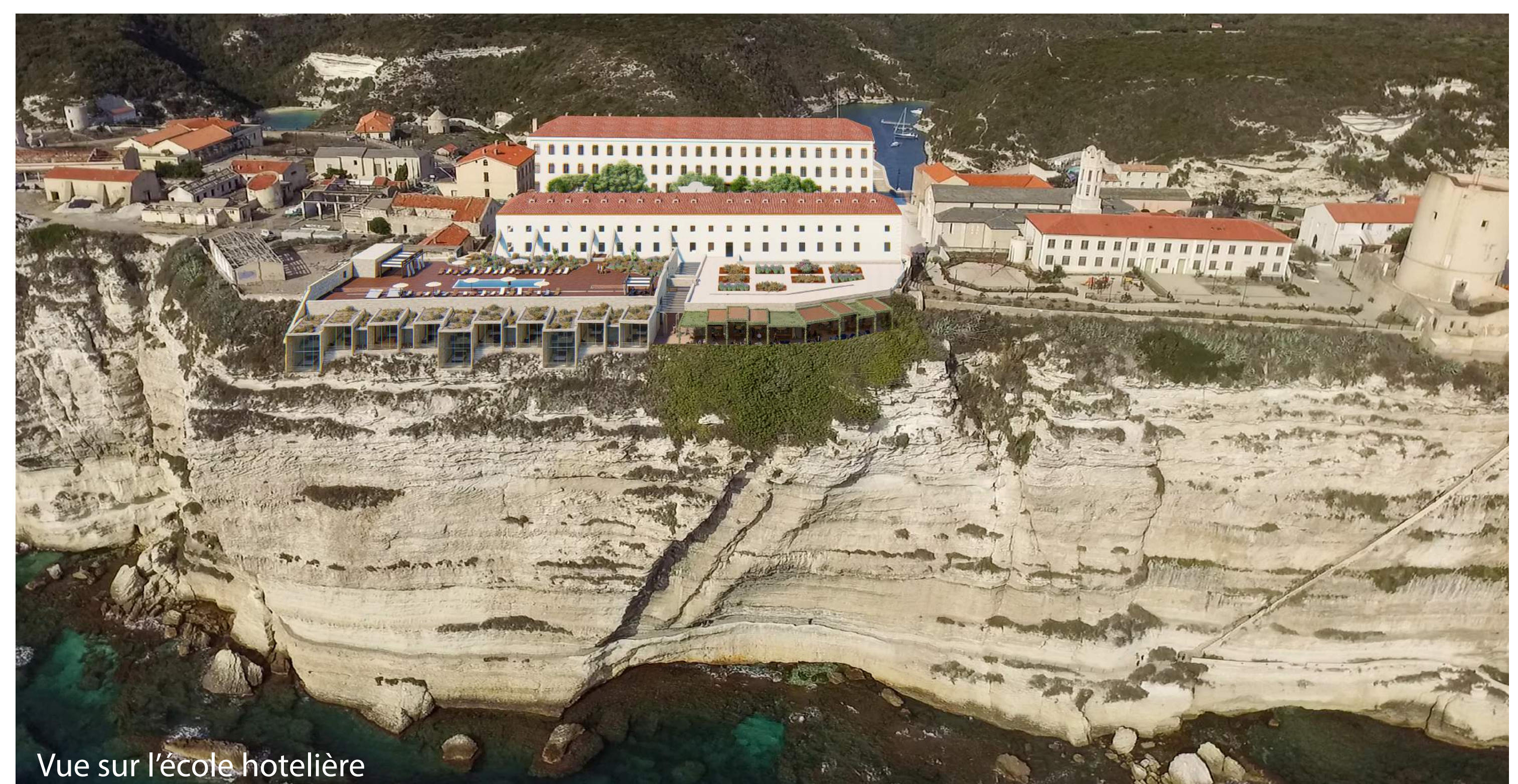

Vue sur l'école hôtelière