

AU BOUT DU CHEMIN DE SAINT-ESTÈVE

Faire lieu et faire lien avec le paysage du Frioul

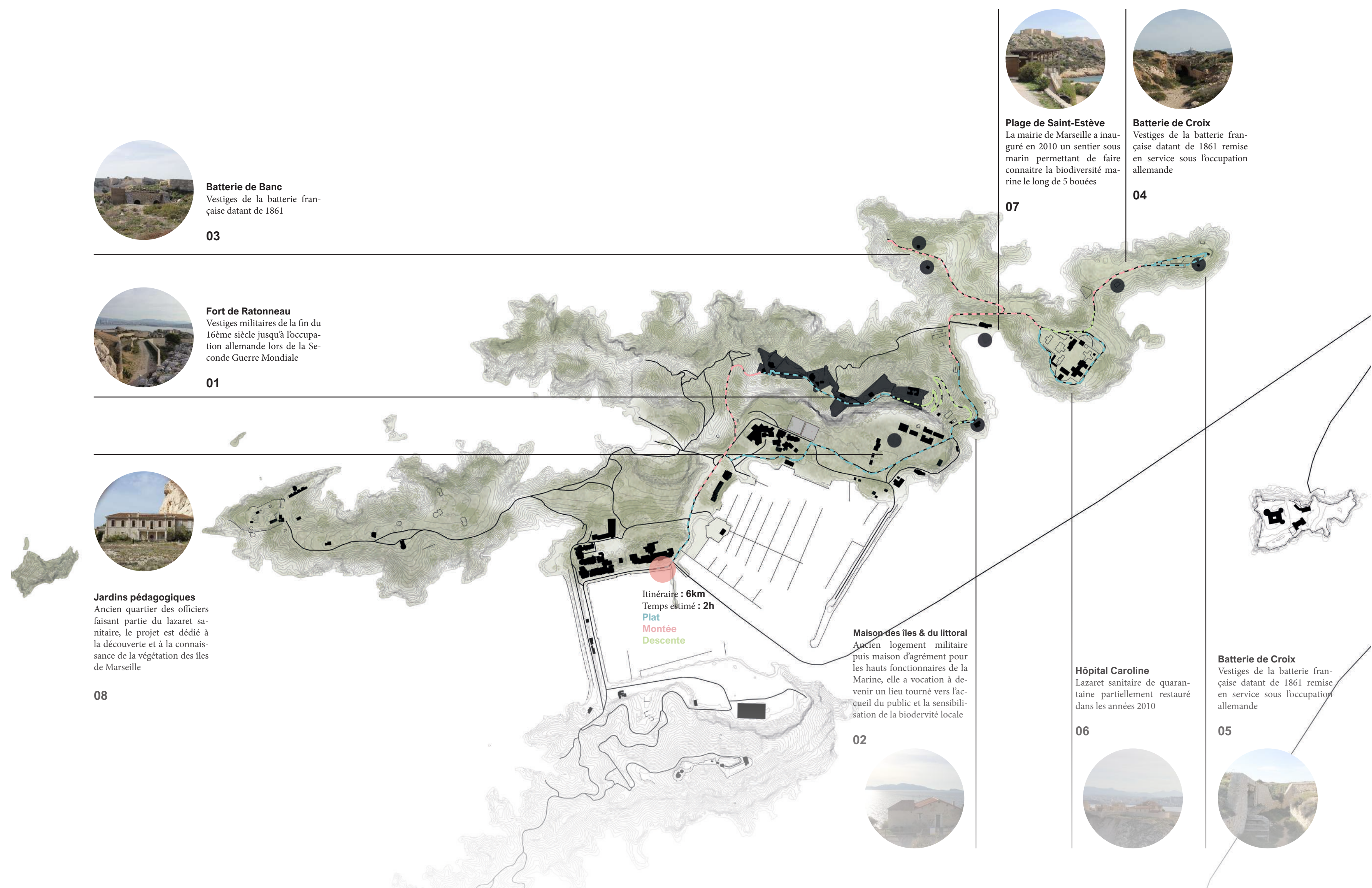

Au cœur de l'archipel du Frioul, unique lieu insulaire habité de Marseille depuis les années 70, le projet se dévoile comme une ode à la trace. Tel un gardien du passé, il guide les visiteurs à travers un parcours qui révèle les strates historiques de l'île de Ratonneau et préserve la fragilité de la flore environnante. Des vestiges en ruine échos d'un passé révolu, au bâti partiellement restauré, prêt à accueillir de nouveaux usages, jusqu'aux édifices entièrement restaurés, témoins majestueux d'un héritage précieux, chaque pierre raconte une histoire singulière. L'Hôpital Caroline, inscrit au Patrimoine Historique depuis 1980, autrefois empreint d'isolement, s'ouvre à présent sur l'horizon, la rade et la ville. En proposant un pôle scientifique centré sur la biodiversité locale, complété par un axe culturel et pédagogique, au-delà de l'architecture, le projet célèbre la richesse du patrimoine naturel qui nourrit l'âme de cet archipel. En tissant harmonieusement histoire et nature, il aspire à une meilleure intégration, préservation et valorisation de ce patrimoine d'exception, établissant un lien essentiel entre l'archipel et la ville. Agissant comme un levier, il contribue à réduire les écarts saisonniers de fréquentation et à revitaliser l'économie locale, reliant ainsi davantage l'archipel du Frioul à Marseille.

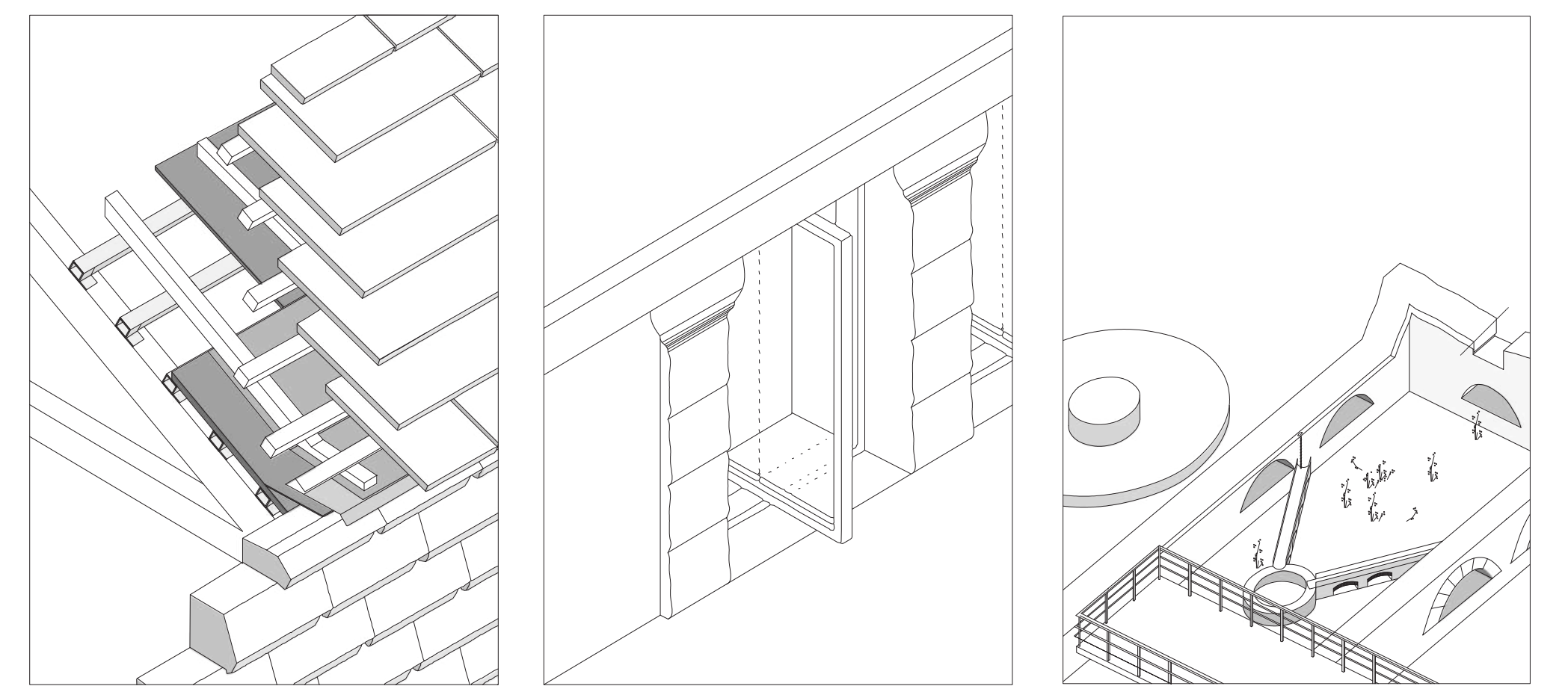
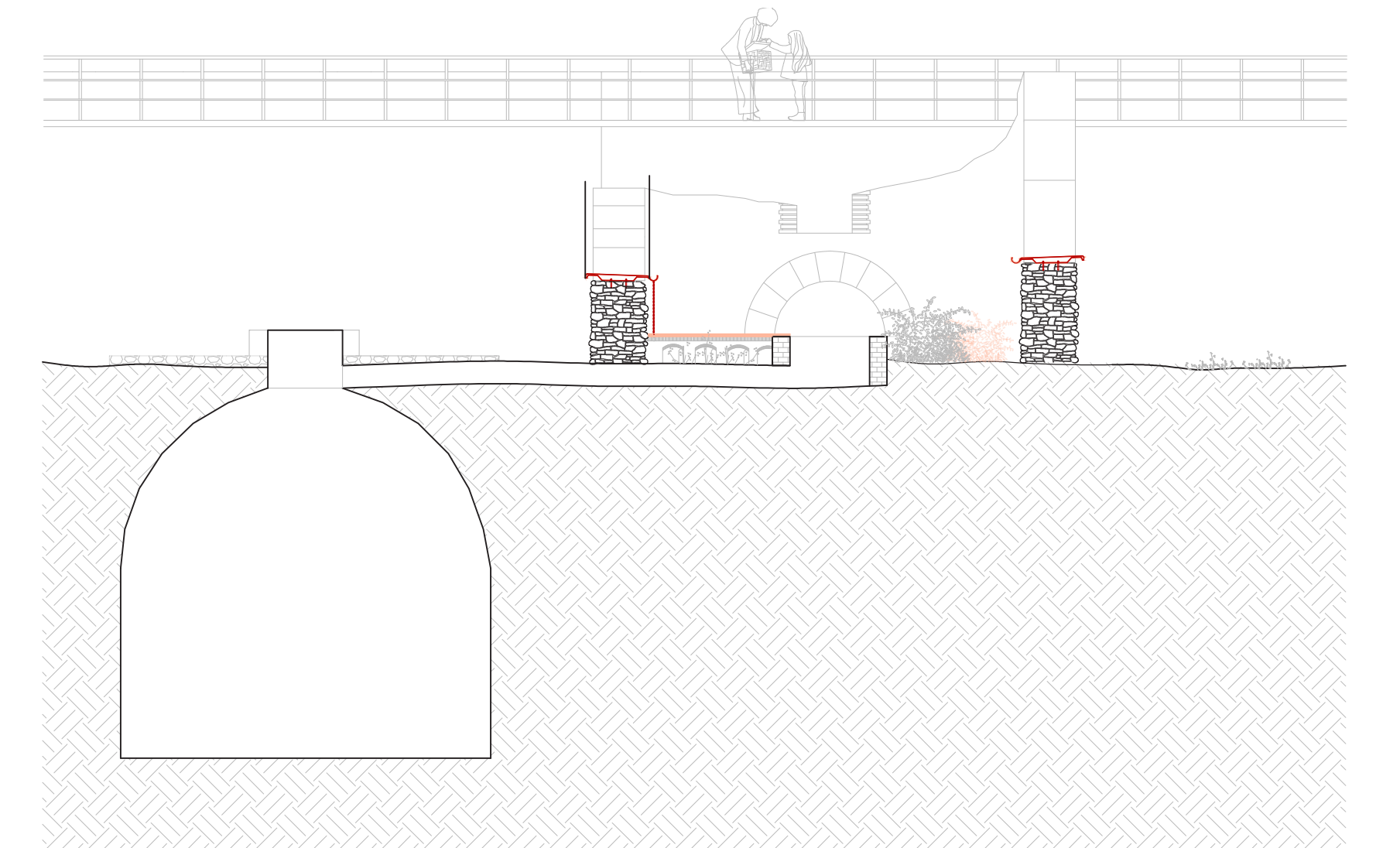

Marianne ESTRADE

École nationale supérieure d'architecture de Paris-Val de Seine / DE6 Transformations / Studios de projet Trans/former l'existant + Friches urbaines, ressources pour la ville durable / S9 + S10 / Juillet 2023
sous la direction de Iris CHERVET et Xavier DOUSSON